

# INFORMATIVO SAÚDE **RELAÇÕES DO TRABALHO** NO DISTRITO FEDERAL

**DEZEMBRO DE 2021**

Dados do Novo CAGED/MTP com ajustes declarados até dezembro 2021



Ano 2 – Número 015 – Janeiro/2022

**33**  
ANOS

 **SBH**  
Sindicato Brasiliense de Hospitais,  
Casas de Saúde e Clínicas

 **ISMEP**  
INSTITUTO SANTA MARTA DE ENSINO E PESQUISA

# SUMÁRIO

## SETOR SAÚDE

- Saldo da Geração de Emprego no Setor Saúde (Dezembro 2021) - Pág 03
- Saldo da Geração de Emprego no Setor Saúde (Acumulado - Jan/Dez 2021) - Pág 03
- Saldo da Geração de Emprego por segmento do Setor Saúde no DF (Dezembro 2021) - Pág 04
- Saldo da Geração de Emprego por segmento do Setor Saúde no DF (Acumulado - Jan/Dez 2021) - Pág 04
- Evolução do Saldo da Geração de Emprego no Setor Saúde no DF nos últimos 12 meses - Pág 05
- Saldo da Geração de Emprego no Setor Saúde no Centro-Oeste (Dezembro 2021) - Pág 06
- Saldo da Geração de Emprego no Setor Saúde no Centro-Oeste (Acumulado - Jan/Dez 2021) - Pág 06
- Saldo da Geração de Emprego no Setor Saúde no DF por sexo (Dezembro 2021) - Pág 07
- Saldo da Geração de Emprego no Setor Saúde no DF por sexo (Acumulado - Jan/Dez 2021) - Pág 07
- Saldo da Geração de Emprego por segmento do Setor Saúde no DF por sexo (Dezembro 2021) - Pág 08
- Saldo da Geração de Emprego por segmento do Setor Saúde no DF por sexo (Acumulado - Jan/Dez 2021) - Pág 08
- Saldo da Geração de Emprego no Setor Saúde no DF por grau de instrução (Dezembro 2021) - Pág 09
- Saldo da Geração de Emprego no Setor Saúde no DF por grau de instrução (Acumulado - Jan/Dez 2021) - Pág 09
- Saldo da Geração de Emprego por segmento do Setor Saúde no DF por grau de instrução (Dezembro 2021) - Pág 10
- Saldo da Geração de Emprego por segmento do Setor Saúde no DF por grau de instrução (Acumulado - Jan/Dez 2021) - Pág 11
- Saldo da Geração de Emprego no Setor Saúde no DF por faixa etária (Dezembro 2021) - Pág 12
- Saldo da Geração de Emprego no Setor Saúde no DF por faixa etária (Acumulado - Jan/Dez 2021) - Pág 12
- Saldo da Geração de Emprego por segmento do Setor Saúde no DF por faixa etária (Dezembro 2021) - Pág 13
- Saldo da Geração de Emprego por segmento do Setor Saúde no DF por faixa etária (Acumulado - Jan/Dez 2021) - Pág 14
- Saldo da Geração de Emprego nos principais segmentos econômicos no DF (Dezembro 2021) - Pág 15
- Saldo da Geração de Emprego nos principais segmentos econômicos no DF (Acumulado - Jan/Dez 2021) - Pág 15

## ATIVIDADES DE ATENDIMENTO HOSPITALAR

- Saldo da Geração de Emprego nas Atividades de Atendimento Hospitalar (Dezembro 2021) - Pág 16
- Saldo da Geração de Emprego nas Atividades de Atendimento Hospitalar (Acumulado - Jan/Dez 2021) - Pág 16
- Evolução do saldo da geração de emprego nas Atividades de Atendimento Hospitalar no DF nos últimos 12 meses - Pág 16
- Saldo da Geração de Emprego nas Atividades de Atendimento Hospitalar no Centro-Oeste (Dezembro 2021) - Pág 17
- Saldo da Geração de Emprego nas Atividades de Atendimento Hospitalar no Centro-Oeste (Acumulado - Jan/Dez 2021) - Pág 17
- Saldo da Geração de Emprego nas Atividades de Atendimento Hospitalar no DF por sexo (Dezembro 2021) - Pág 18
- Saldo da Geração de Emprego nas Atividades de Atendimento Hospitalar no DF por sexo (Acumulado - Jan/Dez 2021) - Pág 18
- Saldo da Geração de Emprego nas Atividades de Atendimento Hospitalar no DF por grau de instrução (Dezembro 2021) - Pág 19
- Saldo da Geração de Emprego nas Atividades de Atendimento Hospitalar no DF por grau de instrução (Acumulado - Jan/Dez 2021) - Pág 19
- Saldo da Geração de Emprego nas Atividades de Atendimento Hospitalar no DF por faixa etária (Dezembro 2021) - Pág 20
- Saldo da Geração de Emprego nas Atividades de Atendimento Hospitalar no DF por faixa etária (Acumulado - Jan/Dez 2021) - Pág 20

## PRINCIPAIS ATIVIDADES PROFISSIONAIS NO SETOR SAÚDE NO DF

- Saldo da Geração de Emprego das principais atividades profissionais no Setor Saúde do DF (Acumulado - Jan/Dez 2021) - Pág 21

EXPEDIENTE - Pág 24



## SETOR SAÚDE

Saldo da Geração de Emprego no Setor Saúde (Dezembro 2021)

|                  | Admitidos | Desligados | Saldo  |
|------------------|-----------|------------|--------|
| Brasil           | 66.496    | 70.552     | -4.056 |
| Centro-Oeste     | 6.962     | 7.272      | -310   |
| Distrito Federal | 2.596     | 2.518      | 78     |

Saldo da Geração de Emprego no Setor Saúde (Acumulado - Jan/Dez 2021)

|                  | Admitidos | Desligados | Saldo   |
|------------------|-----------|------------|---------|
| Brasil           | 1.018.867 | 841.917    | 176.950 |
| Centro-Oeste     | 102.711   | 82.807     | 19.904  |
| Distrito-Federal | 37.274    | 28.879     | 8.395   |

Dados do Novo CAGED/MTP com ajustes declarados até Dezembro de 2021

Saldo da Geração de Emprego por segmento do Setor Saúde no DF (Dezembro 2021)

| Saúde                                                                                                                     | Admitidos    | Desligados   | Saldo     |
|---------------------------------------------------------------------------------------------------------------------------|--------------|--------------|-----------|
| Atividades de Atenção à Saúde Humana                                                                                      | 2.371        | 2.163        | 208       |
| Atividades de Atenção à Saúde Humana integradas com Assistência Social, prestadas em residências coletivas e particulares | 99           | 136          | -37       |
| Serviços de Assistência Social sem Alojamento                                                                             | 126          | 219          | -93       |
| <b>TOTAL</b>                                                                                                              | <b>2.596</b> | <b>2.518</b> | <b>78</b> |

Saldo da Geração de Emprego por segmento do Setor Saúde no DF (Acumulado - Jan/Dez 2021)

| Saúde                                                                                                                     | Admitidos     | Desligados    | Saldo        |
|---------------------------------------------------------------------------------------------------------------------------|---------------|---------------|--------------|
| Atividades de Atenção à Saúde Humana                                                                                      | 32.577        | 25.833        | 6.744        |
| Atividades de Atenção à Saúde Humana integradas com Assistência Social, prestadas em residências coletivas e particulares | 1.457         | 1.344         | 113          |
| Serviços de Assistência Social sem Alojamento                                                                             | 3.240         | 1.702         | 1.538        |
| <b>TOTAL</b>                                                                                                              | <b>37.274</b> | <b>28.879</b> | <b>8.395</b> |

Dados do Novo CAGED/MTP com ajustes declarados até Dezembro de 2021

## Evolução do Saldo da Geração de Emprego no Setor Saúde no DF nos últimos 12 meses

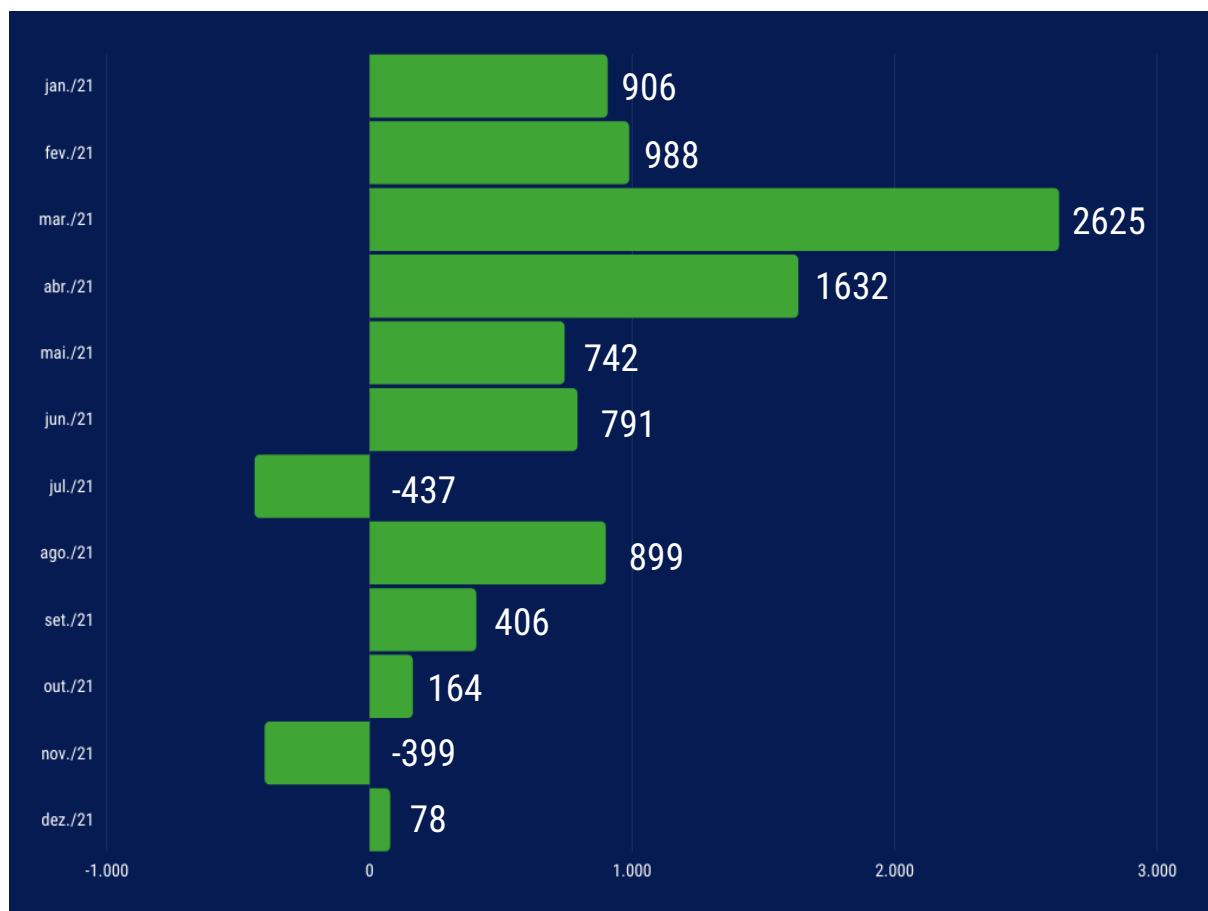

Dados do Novo CAGED/MTP com ajustes declarados até Dezembro de 2021



## Saldo da Geração de Emprego no Setor Saúde no Centro-Oeste (Dezembro 2021)

| Região              | Admitidos    | Desligados   | Saldo       |
|---------------------|--------------|--------------|-------------|
| <b>Centro Oeste</b> | <b>6.962</b> | <b>7.272</b> | <b>-310</b> |
| Mato Grosso do Sul  | 857          | 964          | -107        |
| Mato Grosso         | 969          | 1.025        | -56         |
| Goiás               | 2.540        | 2.765        | -225        |
| Distrito Federal    | 2.596        | 2.518        | 78          |

## Saldo da Geração de Emprego no Setor Saúde no Centro-Oeste (Acumulado - Jan/Dez 2021)

| Região              | Admitidos      | Desligados    | Saldo         |
|---------------------|----------------|---------------|---------------|
| <b>Centro Oeste</b> | <b>102.711</b> | <b>82.807</b> | <b>19.904</b> |
| Mato Grosso do Sul  | 12.967         | 11.303        | 1.664         |
| Mato Grosso         | 16.147         | 13.223        | 2.924         |
| Goiás               | 36.323         | 29.402        | 6.921         |
| Distrito Federal    | 37.274         | 28.879        | 8.395         |

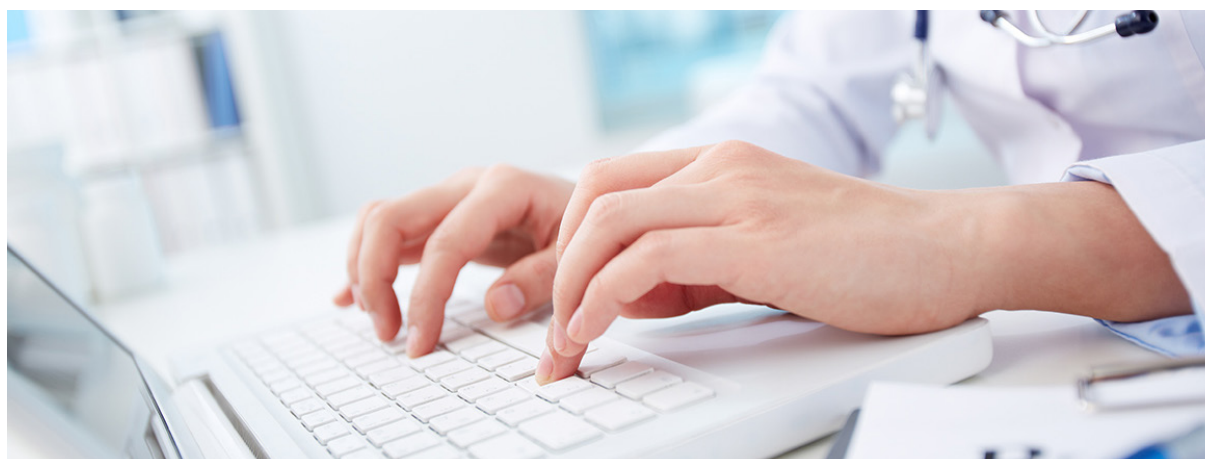



### Saldo da Geração de Emprego no Setor Saúde no DF por sexo (Dezembro 2021)

|          |      |
|----------|------|
| Homens   | 179  |
| Mulheres | -101 |
| TOTAL    | 78   |



### Saldo da Geração de Emprego no Setor Saúde no DF por sexo (Acumulado - Jan/Dez 2021)

|          |       |
|----------|-------|
| Homens   | 2.137 |
| Mulheres | 6.258 |
| TOTAL    | 8.395 |

Dados do Novo CAGED/MTP com ajustes declarados até Dezembro de 2021

Saldo da Geração de Emprego por segmento do Setor Saúde no DF por sexo (Dezembro 2021)

| Saúde                                                                                                                     | Homens     | Mulheres    | Saldo     |
|---------------------------------------------------------------------------------------------------------------------------|------------|-------------|-----------|
| Atividades de Atenção à Saúde Humana                                                                                      | 218        | -10         | 208       |
| Atividades de Atenção à Saúde Humana integradas com Assistência Social, prestadas em residências coletivas e particulares | -11        | -26         | -37       |
| Serviços de Assistência Social sem Alojamento                                                                             | -28        | -65         | -93       |
| <b>TOTAL</b>                                                                                                              | <b>179</b> | <b>-101</b> | <b>78</b> |

Saldo da Geração de Emprego por segmento do Setor Saúde no DF por sexo (Acumulado - Jan/Dez 2021)

| Saúde                                                                                                                     | Homens       | Mulheres     | Saldo        |
|---------------------------------------------------------------------------------------------------------------------------|--------------|--------------|--------------|
| Atividades de Atenção à Saúde Humana                                                                                      | 1.495        | 5.249        | 6.744        |
| Atividades de Atenção à Saúde Humana integradas com Assistência Social, prestadas em residências coletivas e particulares | -42          | 155          | 113          |
| Serviços de Assistência Social sem Alojamento                                                                             | 684          | 854          | 1.538        |
| <b>TOTAL</b>                                                                                                              | <b>2.137</b> | <b>6.258</b> | <b>8.395</b> |



### Saldo da Geração de Emprego no Setor Saúde no DF por grau de instrução (Dezembro 2021)

| Grau de Instrução      | Admissões    | Desligamentos | Saldo     |
|------------------------|--------------|---------------|-----------|
| Analfabeto             | 2            | 3             | -1        |
| Fundamental Incompleto | 23           | 26            | -3        |
| Fundamental Completo   | 31           | 47            | -16       |
| Médio Incompleto       | 88           | 65            | 23        |
| Médio Completo         | 1.391        | 1.307         | 84        |
| Superior Incompleto    | 168          | 137           | 31        |
| Superior Completo      | 893          | 933           | -40       |
| <b>TOTAL</b>           | <b>2.596</b> | <b>2.518</b>  | <b>78</b> |

### Saldo da Geração de Emprego no Setor Saúde no DF por grau de instrução (Acumulado - Jan/Dez 2021)

| Grau de Instrução      | Admissões     | Desligamentos | Saldo        |
|------------------------|---------------|---------------|--------------|
| Analfabeto             | 10            | 16            | -6           |
| Fundamental Incompleto | 613           | 282           | 331          |
| Fundamental Completo   | 391           | 451           | -60          |
| Médio Incompleto       | 1.808         | 904           | 904          |
| Médio Completo         | 19.691        | 15.651        | 4.040        |
| Superior Incompleto    | 2.089         | 1.644         | 445          |
| Superior Completo      | 12.672        | 9.931         | 2.741        |
| <b>TOTAL</b>           | <b>37.274</b> | <b>28.879</b> | <b>8.395</b> |

Dados do Novo CAGED/MTP com ajustes declarados até Dezembro de 2021

Saldo da Geração de Emprego por segmento do Setor Saúde no DF por grau de instrução (Dezembro 2021)

| Grau de Instrução      | Atividades de Atenção à Saúde Humana | Atividades de Atenção à Saúde Humana integradas com Assistência Social, prestadas em residências coletivas e particulares | Serviços de Assistência Social sem Alojamento |
|------------------------|--------------------------------------|---------------------------------------------------------------------------------------------------------------------------|-----------------------------------------------|
| Analfabeto             | 1                                    | 0                                                                                                                         | -2                                            |
| Fundamental Incompleto | -2                                   | 0                                                                                                                         | -1                                            |
| Fundamental Completo   | -6                                   | 4                                                                                                                         | -14                                           |
| Médio Incompleto       | 3                                    | 2                                                                                                                         | 18                                            |
| Médio Completo         | 150                                  | -15                                                                                                                       | -51                                           |
| Superior Incompleto    | 35                                   | -6                                                                                                                        | 2                                             |
| Superior Completo      | 27                                   | -22                                                                                                                       | -45                                           |
| TOTAL                  | 208                                  | -37                                                                                                                       | -93                                           |



Saldo da Geração de Emprego por segmento do Setor Saúde no DF por grau de instrução  
(Acumulado - Jan/Dez 2021)

| Grau de Instrução      | Atividades de Atenção à Saúde Humana | Atividades de Atenção à Saúde Humana integradas com Assistência Social, prestadas em residências coletivas e particulares | Serviços de Assistência Social sem Alojamento |
|------------------------|--------------------------------------|---------------------------------------------------------------------------------------------------------------------------|-----------------------------------------------|
| Analfabeto             | -2                                   | 0                                                                                                                         | -4                                            |
| Fundamental Incompleto | -23                                  | -10                                                                                                                       | 364                                           |
| Fundamental Completo   | -60                                  | 23                                                                                                                        | -23                                           |
| Médio Incompleto       | 59                                   | 9                                                                                                                         | 836                                           |
| Médio Completo         | 3.842                                | 69                                                                                                                        | 129                                           |
| Superior Incompleto    | 363                                  | 15                                                                                                                        | 67                                            |
| Superior Completo      | 2.565                                | 7                                                                                                                         | 169                                           |
| TOTAL                  | 6.744                                | 113                                                                                                                       | 1.538                                         |

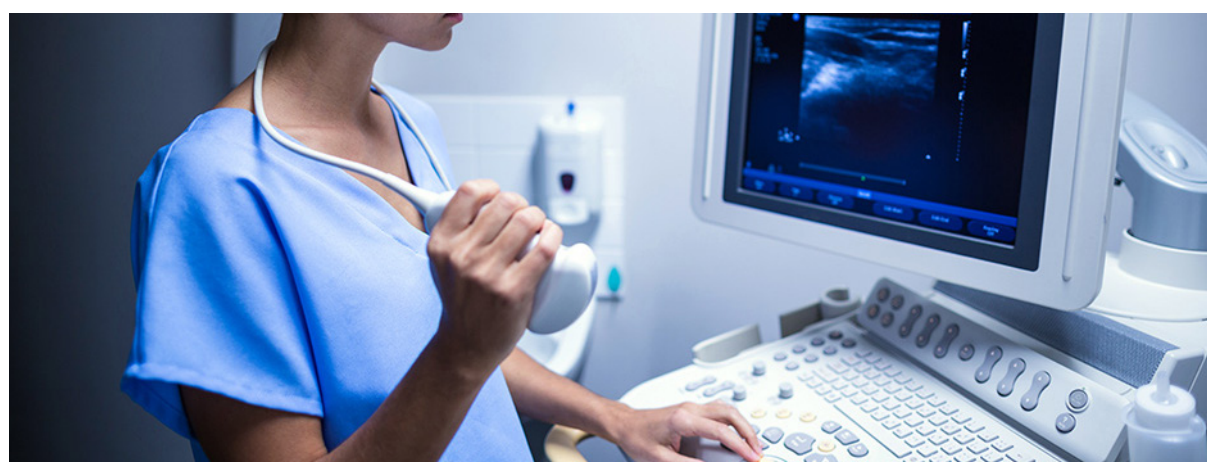

Saldo da Geração de Emprego no Setor Saúde no DF por faixa etária (Dezembro 2021)

| Faixa Etária    | Admissões    | Desligamentos | Saldo     |
|-----------------|--------------|---------------|-----------|
| Até 17 anos     | 46           | 14            | 32        |
| 18 a 24 anos    | 514          | 399           | 115       |
| 25 a 29 anos    | 536          | 448           | 88        |
| 30 a 39 anos    | 902          | 827           | 75        |
| 40 a 49 anos    | 466          | 547           | -81       |
| 50 a 64 anos    | 125          | 272           | -147      |
| 65 anos ou mais | 7            | 11            | -4        |
| <b>TOTAL</b>    | <b>2.596</b> | <b>2.518</b>  | <b>78</b> |

Saldo da Geração de Emprego no Setor Saúde no DF por faixa etária (Acumulado - Jan/Dez 2021)

| Faixa Etária    | Admissões     | Desligamentos | Saldo        |
|-----------------|---------------|---------------|--------------|
| Até 17 anos     | 1.864         | 302           | 1.562        |
| 18 a 24 anos    | 7.970         | 5.142         | 2.828        |
| 25 a 29 anos    | 7.535         | 5.748         | 1.787        |
| 30 a 39 anos    | 11.826        | 9.637         | 2.189        |
| 40 a 49 anos    | 6.200         | 5.614         | 586          |
| 50 a 64 anos    | 1.837         | 2.361         | -524         |
| 65 anos ou mais | 42            | 75            | -33          |
| <b>TOTAL</b>    | <b>37.274</b> | <b>28.879</b> | <b>8.395</b> |

Dados do Novo CAGED/MTP com ajustes declarados até Dezembro de 2021

Saldo da Geração de Emprego por segmento do Setor Saúde no DF por faixa etária (Dezembro 2021)

| Faixa Etária    | Atividades de Atenção à Saúde Humana | Atividades de Atenção à Saúde Humana integradas com Assistência Social, prestadas em residências coletivas e particulares | Serviços de Assistência Social sem Alojamento |
|-----------------|--------------------------------------|---------------------------------------------------------------------------------------------------------------------------|-----------------------------------------------|
| Até 17 anos     | 4                                    | 1                                                                                                                         | 27                                            |
| 18 a 24 anos    | 132                                  | 1                                                                                                                         | -18                                           |
| 25 a 29 anos    | 121                                  | -15                                                                                                                       | -18                                           |
| 30 a 39 anos    | 113                                  | -2                                                                                                                        | -36                                           |
| 40 a 49 anos    | -34                                  | -14                                                                                                                       | -33                                           |
| 50 a 64 anos    | -126                                 | -7                                                                                                                        | -14                                           |
| 65 anos ou mais | -2                                   | -1                                                                                                                        | -1                                            |
| TOTAL           | 208                                  | -37                                                                                                                       | -93                                           |



Saldo da Geração de Emprego por segmento do Setor Saúde no DF por faixa etária  
(Acumulado - Jan/Dez 2021)

| Faixa Etária    | Atividades de Atenção à Saúde Humana | Atividades de Atenção à Saúde Humana integradas com Assistência Social, prestadas em residências coletivas e particulares | Serviços de Assistência Social sem Alojamento |
|-----------------|--------------------------------------|---------------------------------------------------------------------------------------------------------------------------|-----------------------------------------------|
| Até 17 anos     | 120                                  | 4                                                                                                                         | 1.438                                         |
| 18 a 24 anos    | 2.773                                | 80                                                                                                                        | -25                                           |
| 25 a 29 anos    | 1.670                                | 32                                                                                                                        | 85                                            |
| 30 a 39 anos    | 2.099                                | 23                                                                                                                        | 67                                            |
| 40 a 49 anos    | 589                                  | -11                                                                                                                       | 8                                             |
| 50 a 64 anos    | -485                                 | -12                                                                                                                       | -27                                           |
| 65 anos ou mais | -22                                  | -3                                                                                                                        | -8                                            |
| TOTAL           | 6.744                                | 113                                                                                                                       | 1.538                                         |



Dados do Novo CAGED/MTP com ajustes declarados até Dezembro de 2021

Saldo da Geração de Emprego nos principais segmentos econômicos no DF (Dezembro 2021)

| Setor Econômico | Admitidos | Desligados | Saldo  |
|-----------------|-----------|------------|--------|
| Agropecuária    | 95        | 62         | 33     |
| Comércio        | 7.425     | 7.833      | -408   |
| Construção      | 2.223     | 2.801      | -578   |
| Educação        | 475       | 2.497      | -2.022 |
| Indústria       | 1.216     | 1.258      | -42    |
| Saúde           | 2.596     | 2.518      | 78     |
| Transporte      | 1.196     | 2.215      | -1.019 |

Saldo da Geração de Emprego nos principais segmentos econômicos no DF (Acumulado - Jan/Dez 2021)

| Setor Econômico | Admitidos | Desligados | Saldo  |
|-----------------|-----------|------------|--------|
| Agropecuária    | 1.430     | 1.170      | 260    |
| Comércio        | 93.872    | 82.404     | 11.468 |
| Construção      | 37.245    | 29.037     | 8.208  |
| Educação        | 15.371    | 14.500     | 871    |
| Indústria       | 16.207    | 13.189     | 3.018  |
| Saúde           | 37.274    | 28.879     | 8.395  |
| Transporte      | 13.410    | 11.668     | 1.742  |

Dados do Novo CAGED/MTP com ajustes declarados até Dezembro de 2021

## ATIVIDADES DE ATENDIMENTO HOSPITALAR

Saldo da Geração de Emprego nas Atividades de Atendimento Hospitalar (Dezembro 2021)

|                     | Admitidos    | Desligados   | Saldo       |
|---------------------|--------------|--------------|-------------|
| Brasil              | 28.928       | 30.013       | -1.085      |
| <b>Centro-Oeste</b> | <b>3.137</b> | <b>3.548</b> | <b>-411</b> |
| Distrito Federal    | 1.426        | 1.324        | 102         |

Saldo da Geração de Emprego nas Atividades de Atendimento Hospitalar (Acumulado - Jan/Dez 2021)

|                     | Admitidos     | Desligados    | Saldo        |
|---------------------|---------------|---------------|--------------|
| Brasil              | 426.061       | 371.034       | 55.027       |
| <b>Centro-Oeste</b> | <b>46.707</b> | <b>39.093</b> | <b>7.614</b> |
| Distrito Federal    | 18.361        | 14.252        | 4.109        |

Evolução do saldo da geração de emprego nas Atividades de Atendimento Hospitalar no DF nos últimos 12 meses

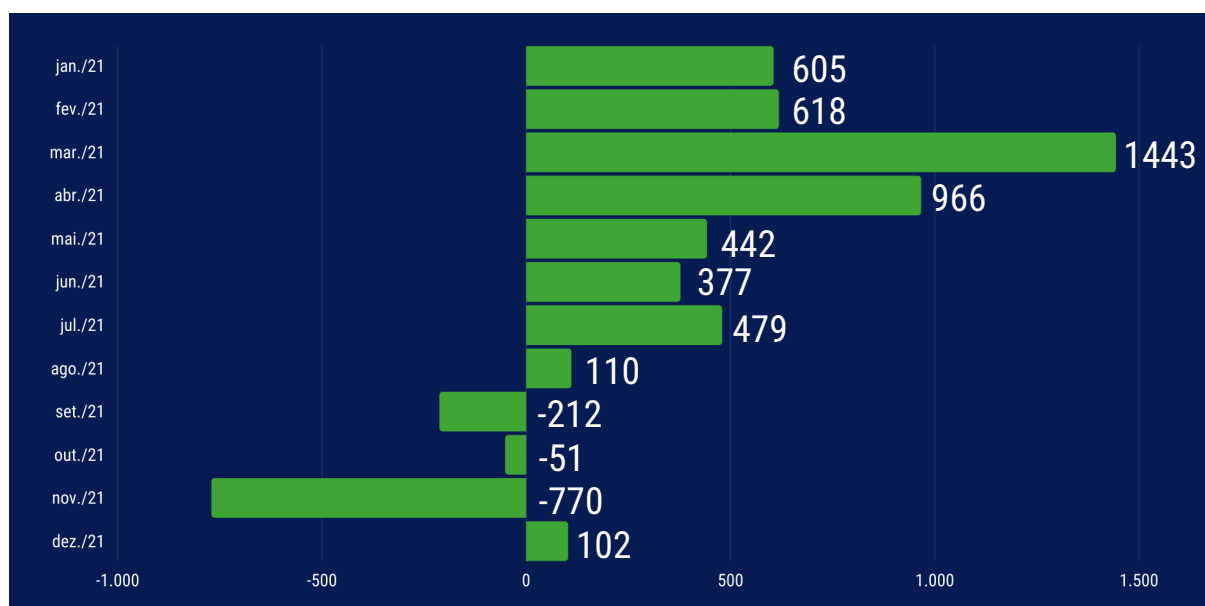

Dados do Novo CAGED/MTP com ajustes declarados até Dezembro de 2021



Saldo da Geração de Emprego nas Atividades de Atendimento Hospitalar no Centro-Oeste (Dezembro 2021)

| Região              | Admitidos    | Desligados   | Saldo       |
|---------------------|--------------|--------------|-------------|
| <b>Centro-Oeste</b> | <b>3.137</b> | <b>3.548</b> | <b>-411</b> |
| Mato Grosso do Sul  | 439          | 425          | 14          |
| Mato Grosso         | 399          | 360          | 39          |
| Goiás               | 873          | 1.439        | -566        |
| Distrito Federal    | 1.426        | 1.324        | 102         |

Saldo da Geração de Emprego nas Atividades de Atendimento Hospitalar no Centro-Oeste (Acumulado - Jan/Dez 2021)

| Região              | Admitidos     | Desligados    | Saldo        |
|---------------------|---------------|---------------|--------------|
| <b>Centro-Oeste</b> | <b>46.707</b> | <b>39.093</b> | <b>7.614</b> |
| Mato Grosso do Sul  | 5.973         | 5.330         | 643          |
| Mato Grosso         | 6.368         | 5.364         | 1.004        |
| Goiás               | 16.005        | 14.147        | 1.858        |
| Distrito Federal    | 18.361        | 14.252        | 4.109        |

Saldo da Geração de Emprego nas Atividades de Atendimento Hospitalar no DF por sexo (Dezembro 2021)

|          |     |
|----------|-----|
| Homens   | 62  |
| Mulheres | 40  |
| TOTAL    | 102 |

Saldo da Geração de Emprego nas Atividades de Atendimento Hospitalar no DF por sexo  
(Acumulado - Jan/Dez 2021)

|          |       |
|----------|-------|
| Homens   | 873   |
| Mulheres | 3.236 |
| TOTAL    | 4.109 |



Saldo da Geração de Emprego nas Atividades de Atendimento Hospitalar no DF por grau de instrução  
(Dezembro 2021)

| Grau de Instrução      | Admissões    | Desligamentos | Saldo      |
|------------------------|--------------|---------------|------------|
| Analfabeto             | 0            | 0             | 0          |
| Fundamental Incompleto | 2            | 11            | -9         |
| Fundamental Completo   | 3            | 14            | -11        |
| Médio Incompleto       | 18           | 26            | -8         |
| Médio Completo         | 720          | 637           | 83         |
| Superior Incompleto    | 77           | 45            | 32         |
| Superior Completo      | 606          | 591           | 15         |
| <b>TOTAL</b>           | <b>1.426</b> | <b>1.324</b>  | <b>102</b> |

Saldo da Geração de Emprego nas Atividades de Atendimento Hospitalar no DF por grau de instrução  
(Acumulado - Jan/Dez 2021)

| Grau de Instrução      | Admissões     | Desligamentos | Saldo        |
|------------------------|---------------|---------------|--------------|
| Analfabeto             | 2             | 6             | -4           |
| Fundamental Incompleto | 37            | 84            | -47          |
| Fundamental Completo   | 55            | 111           | -56          |
| Médio Incompleto       | 280           | 246           | 34           |
| Médio Completo         | 9.460         | 7.334         | 2.126        |
| Superior Incompleto    | 690           | 560           | 130          |
| Superior Completo      | 7.837         | 5.911         | 1.926        |
| <b>TOTAL</b>           | <b>18.361</b> | <b>14.252</b> | <b>4.109</b> |

Dados do Novo CAGED/MTP com ajustes declarados até Dezembro de 2021

Saldo da Geração de Emprego nas Atividades de Atendimento Hospitalar no DF por faixa etária  
(Dezembro 2021)

| Faixa Etária    | Admissões    | Desligamentos | Saldo      |
|-----------------|--------------|---------------|------------|
| Até 17 anos     | 7            | 5             | 2          |
| 18 a 24 anos    | 210          | 139           | 71         |
| 25 a 29 anos    | 319          | 188           | 131        |
| 30 a 39 anos    | 571          | 464           | 107        |
| 40 a 49 anos    | 263          | 329           | -66        |
| 50 a 64 anos    | 56           | 195           | -139       |
| 65 anos ou mais | 0            | 4             | -4         |
| <b>TOTAL</b>    | <b>1.426</b> | <b>1.324</b>  | <b>102</b> |

Saldo da Geração de Emprego nas Atividades de Atendimento Hospitalar no DF por faixa etária  
(Acumulado - Jan/Dez 2021)

| Faixa Etária    | Admissões     | Desligamentos | Saldo        |
|-----------------|---------------|---------------|--------------|
| Até 17 anos     | 137           | 63            | 74           |
| 18 a 24 anos    | 3.078         | 1.802         | 1.276        |
| 25 a 29 anos    | 3.652         | 2.481         | 1.171        |
| 30 a 39 anos    | 6.767         | 5.057         | 1.710        |
| 40 a 49 anos    | 3.617         | 3.183         | 434          |
| 50 a 64 anos    | 1.099         | 1.636         | -537         |
| 65 anos ou mais | 11            | 30            | -19          |
| <b>TOTAL</b>    | <b>18.361</b> | <b>14.252</b> | <b>4.109</b> |

Dados do Novo CAGED/MTP com ajustes declarados até Dezembro de 2021

## PRINCIPAIS ATIVIDADES PROFISSIONAIS NO SETOR SAÚDE NO DF

Saldo da Geração de Emprego das principais atividades profissionais no Setor Saúde do DF  
(Acumulado - Jan/Dez 2021) (\*)

| <b>NÍVEL TÉCNICO</b>                                         |           |            |       |
|--------------------------------------------------------------|-----------|------------|-------|
| Grupo                                                        | Admitidos | Desligados | Saldo |
| Técnico de Ótica e Optometria                                | 4         | 6          | -2    |
| Técnico de Odontologia                                       | 950       | 734        | 216   |
| Técnico e Auxiliar de Enfermagem                             | 8.430     | 6.874      | 1.556 |
| Técnico em Fisioterapia                                      | 50        | 35         | 15    |
| Técnico em Próteses Ortopédicas                              | 2         | 19         | -17   |
| Técnico de Imobilização Ortopédica                           | 19        | 24         | -5    |
| Técnico em Manipulação Farmacêutica                          | 110       | 144        | -34   |
| Técnico de Produção, Conservação e de Qualidade de Alimentos | 41        | 42         | -1    |
| Técnico de Necropsia e Taxidermistas                         | 8         | 11         | -3    |
| Técnico em Hemoterapia                                       | 73        | 45         | 28    |
| Técnico em Patologia Clínica                                 | 805       | 518        | 287   |
| Técnico em Espirometria                                      | 1         | 1          | 0     |
| Técnico em Métodos Eletrográficos em Encefalografia          | 19        | 14         | 5     |
| Técnico em Métodos Gráficos em Cardiologia                   | 6         | 11         | -5    |
| Técnico de Patologia Clínica                                 | 732       | 473        | 259   |
| Técnico em Radiologia e Imagenologia                         | 321       | 234        | 87    |
| Tecnólogo em Radiologia                                      | 5         | 1          | 4     |
| Técnico de Segurança no Trabalho                             | 60        | 53         | 7     |
| Técnico de Serviços Culturais (Re-creador)                   | 103       | 87         | 16    |

Dados do Novo CAGED/MTP com ajustes declarados até Dezembro de 2021

Saldo da Geração de Emprego das principais atividades profissionais no Setor Saúde do DF  
(Acumulado - Jan/Dez 2021) (\*)

| <b>NÍVEL SUPERIOR</b>                         |           |            |       |
|-----------------------------------------------|-----------|------------|-------|
| Grupo                                         | Admitidos | Desligados | Saldo |
| Administrador                                 | 346       | 184        | 162   |
| Advogado                                      | 36        | 40         | -4    |
| Analista de Recursos Humanos                  | 53        | 64         | -11   |
| Assistente Social                             | 184       | 141        | 43    |
| Biólogo                                       | 9         | 4          | 5     |
| Biomédico                                     | 112       | 87         | 25    |
| Cirurgião Dentista                            | 36        | 35         | 1     |
| Enfermeiro                                    | 3.547     | 2.883      | 664   |
| Farmacêutico                                  | 340       | 234        | 106   |
| Fisioterapeuta                                | 888       | 805        | 83    |
| Fonoaudiólogo                                 | 157       | 151        | 6     |
| Médico Alergista e Imunologista               | 0         | 1          | -1    |
| Médico Anatomopatologista                     | 2         | 2          | 0     |
| Médico Anestesiologista                       | 22        | 28         | -6    |
| Médico Cardiologista                          | 16        | 30         | -14   |
| Médico Cirurgião Geral                        | 8         | 18         | -10   |
| Médico Cirurgião Pediátrico                   | 6         | 4          | 2     |
| Médico Cirurgião Vascular                     | 3         | 3          | 0     |
| Médico Clínico                                | 1.872     | 1.367      | 505   |
| Médico do Trabalho                            | 62        | 72         | -10   |
| Médico em Endoscopia                          | 1         | 0          | 1     |
| Médico em Medicina Intensiva                  | 54        | 39         | 15    |
| Médico em Radiologia e Diagnóstico por Imagem | 1         | 1          | 0     |
| Médico Endocrinologista e Metabologista       | 2         | 3          | -1    |
| Médico Gastroenterologista                    | 0         | 1          | -1    |
| Médico Geneticista                            | 0         | 1          | -1    |

Dados do Novo CAGED/MTP com ajustes declarados até Dezembro de 2021

Saldo da Geração de Emprego das principais atividades profissionais no Setor Saúde do DF  
(Acumulado - Jan/Dez 2021) (\*)

| <b>NÍVEL SUPERIOR</b>                |           |            |       |
|--------------------------------------|-----------|------------|-------|
| Grupo                                | Admitidos | Desligados | Saldo |
| Médico Ginecologista e Obstetra      | 4         | 11         | -7    |
| Médico Hematologista                 | 1         | 2          | -1    |
| Médico Homeopata                     | 0         | 1          | -1    |
| Médico Infectologista                | 2         | 2          | 0     |
| Médico Nefrologista                  | 11        | 10         | 1     |
| Médico Neurocirurgião                | 0         | 1          | -1    |
| Médico Neurofisiologista Clínico     | 0         | 1          | -1    |
| Médico Neurologista                  | 7         | 3          | 4     |
| Médico Nutrologista                  | 0         | 1          | -1    |
| Médico Oftalmologista                | 0         | 1          | -1    |
| Médico Oncologista Clínico           | 9         | 0          | 9     |
| Médico Ortopedista e Traumatologista | 4         | 11         | -7    |
| Médico Otorrinolaringologista        | 1         | 3          | -2    |
| Médico Patologista                   | 0         | 1          | -1    |
| Médico Pediatra                      | 17        | 22         | -5    |
| Médico Pneumologista                 | 0         | 1          | -1    |
| Médico Psiquiatra                    | 17        | 15         | 2     |
| Médico Radioterapeuta                | 0         | 2          | -2    |
| Médico Reumatologista                | 5         | 2          | 3     |
| Nutricionista                        | 295       | 205        | 90    |
| Psicólogo Clínico                    | 152       | 144        | 8     |
| Psicólogo Hospitalar                 | 37        | 24         | 13    |
| Secretaria Executiva                 | 114       | 103        | 11    |
| Terapeuta Ocupacional                | 81        | 75         | 6     |

(\*) Todas as atividades contabilizadas na tabela dizem respeito somente a postos de trabalho regidos pela Consolidação das Leis do Trabalho (CLT). Fonte: Novo CAGED do Ministério do Trabalho e Previdência  
Elaboração: ISMEP – Instituto Santa Marta de Ensino e Pesquisa

Dados do Novo CAGED/MTP com ajustes declarados até Dezembro de 2021

## EXPEDIENTE

ISMEP

Instituto Santa Marta de Ensino  
e Pesquisa

Luci Emídio  
Superintendente

Clovis Veloso de Queiroz Neto  
Diretor Executivo

Responsável Técnico pelo Informativo  
Clovis Veloso de Queiroz Neto

Design Gráfico  
Marcelo Costa  
General Design

Endereço:

Unid. Taguatinga-DF (Sede)  
QSE AE 3 Setor E Sul - CEP 72025-072  
+55 (61) 3962-6436  
+55 (61) 99649-3250 (WhatsApp)  
contato@ismep.com.br

Unid. Brasília-DF  
SIG/Sul Quadra 04, Bloco A, Sala 122  
Ed. Capital Financial Center  
CEP 70610-440  
+55 (61) 3541-5100

SBH

Sindicato Brasiliense de Hospitais,  
Casas de Saúde e Clínicas

Danielle Feitosa  
Superintendente

Endereço:

SHIS QI 03 Conjunto 08 Casa 13  
Lago Sul - Brasília/DF  
CEP: 71605-280  
+55 (61) 3346-2377  
sbh@sbhdf.org.br







33  
ANOS



Sindicato Brasiliense de Hospitais,  
Casas de Saúde e Clínicas