

# INFORMATIVO SAÚDE **RELAÇÕES DO TRABALHO** NO DISTRITO FEDERAL

**JULHO DE 2021**

Dados do Novo CAGED/MTP com ajustes declarados até julho 2021



Ano 2 – Número 013 – Agosto/2021

**32**  
ANOS



**SBH**

Sindicato Brasiliense de Hospitais,  
Casas de Saúde e Clínicas



**ISMEP**

INSTITUTO SANTA MARTA DE ENSINO E PESQUISA

# SUMÁRIO

## SETOR SAÚDE

- Saldo da Geração de Emprego no Setor Saúde (Julho 2021) - Pág 03
- Saldo da Geração de Emprego no Setor Saúde (Acumulado - Jan/Jul 2021) - Pág 03
- Saldo da Geração de Emprego por segmento do Setor Saúde no DF (Julho 2021) - Pág 04
- Saldo da Geração de Emprego por segmento do Setor Saúde no DF (Acumulado - Jan/Jul 2021) - Pág 04
- Evolução do Saldo da Geração de Emprego no Setor Saúde no DF nos últimos 12 meses - Pág 05
- Saldo da Geração de Emprego no Setor Saúde no Centro-Oeste (Julho 2021) - Pág 06
- Saldo da Geração de Emprego no Setor Saúde no Centro-Oeste (Acumulado - Jan/Jul 2021) - Pág 06
- Saldo da Geração de Emprego no Setor Saúde no DF por sexo (Julho 2021) - Pág 07
- Saldo da Geração de Emprego no Setor Saúde no DF por sexo (Acumulado - Jan/Jul 2021) - Pág 07
- Saldo da Geração de Emprego por segmento do Setor Saúde no DF por sexo (Julho 2021) - Pág 08
- Saldo da Geração de Emprego por segmento do Setor Saúde no DF por sexo (Acumulado - Jan/Jul 2021) - Pág 08
- Saldo da Geração de Emprego no Setor Saúde no DF por grau de instrução (Julho 2021) - Pág 09
- Saldo da Geração de Emprego no Setor Saúde no DF por grau de instrução (Acumulado - Jan/Jul 2021) - Pág 09
- Saldo da Geração de Emprego por segmento do Setor Saúde no DF por grau de instrução (Julho 2021) - Pág 10
- Saldo da Geração de Emprego por segmento do Setor Saúde no DF por grau de instrução (Acumulado - Jan/Jul 2021) - Pág 11
- Saldo da Geração de Emprego no Setor Saúde no DF por faixa etária (Julho 2021) - Pág 12
- Saldo da Geração de Emprego no Setor Saúde no DF por faixa etária (Acumulado - Jan/Jul 2021) - Pág 12
- Saldo da Geração de Emprego por segmento do Setor Saúde no DF por faixa etária (Julho 2021) - Pág 13
- Saldo da Geração de Emprego por segmento do Setor Saúde no DF por faixa etária (Acumulado - Jan/Jul 2021) - Pág 14
- Saldo da Geração de Emprego nos principais segmentos econômicos no DF (Julho 2021) - Pág 15
- Saldo da Geração de Emprego nos principais segmentos econômicos no DF (Acumulado - Jan/Jul 2021) - Pág 15

## ATIVIDADES DE ATENDIMENTO HOSPITALAR

- Saldo da Geração de Emprego nas Atividades de Atendimento Hospitalar (Julho 2021) - Pág 16
- Saldo da Geração de Emprego nas Atividades de Atendimento Hospitalar (Acumulado - Jan/Jul 2021) - Pág 16
- Evolução do saldo da geração de emprego nas Atividades de Atendimento Hospitalar no DF nos últimos 12 meses - Pág 16
- Saldo da Geração de Emprego nas Atividades de Atendimento Hospitalar no Centro-Oeste (Julho 2021) - Pág 17
- Saldo da Geração de Emprego nas Atividades de Atendimento Hospitalar no Centro-Oeste (Acumulado - Jan/Jul 2021) - Pág 17
- Saldo da Geração de Emprego nas Atividades de Atendimento Hospitalar no DF por sexo (Julho 2021) - Pág 18
- Saldo da Geração de Emprego nas Atividades de Atendimento Hospitalar no DF por sexo (Acumulado - Jan/Jul 2021) - Pág 18
- Saldo da Geração de Emprego nas Atividades de Atendimento Hospitalar no DF por grau de instrução (Julho 2021) - Pág 19
- Saldo da Geração de Emprego nas Atividades de Atendimento Hospitalar no DF por grau de instrução (Acumulado - Jan/Jul 2021) - Pág 19
- Saldo da Geração de Emprego nas Atividades de Atendimento Hospitalar no DF por faixa etária (Julho 2021) - Pág 20
- Saldo da Geração de Emprego nas Atividades de Atendimento Hospitalar no DF por faixa etária (Acumulado - Jan/Jul 2021) - Pág 20

## PRINCIPAIS ATIVIDADES PROFISSIONAIS NO SETOR SAÚDE NO DF

- Saldo da Geração de Emprego das principais atividades profissionais no Setor Saúde do DF (Acumulado - Jan/Jul 2021) - Pág 21

EXPEDIENTE - Pág 24



## SETOR SAÚDE

Saldo da Geração de Emprego no Setor Saúde (Julho 2021)

	Admitidos	Desligados	Saldo
Brasil	78.609	68.068	10.541
Centro-Oeste	8.291	6.262	2.029
Distrito Federal	2.764	1.684	1.080

Saldo da Geração de Emprego no Setor Saúde (Acumulado - Jan/Jul 2021)

	Admitidos	Desligados	Saldo
Brasil	602.674	437.048	165.626
Centro-Oeste	60.925	41.224	19.701
Distrito-Federal	22.084	13.116	8.968

Dados do Novo CAGED/MTP com ajustes declarados até Julho de 2021

Saldo da Geração de Emprego por segmento do Setor Saúde no DF (Julho 2021)

Saúde	Admitidos	Desligados	Saldo
Atividades de Atenção à Saúde Humana	2.252	1.475	777
Atividades de Atenção à Saúde Humana integradas com Assistência Social, prestadas em residências coletivas e particulares	113	106	7
Serviços de Assistência Social sem Alojamento	399	103	296
<b>TOTAL</b>	<b>2.764</b>	<b>1.684</b>	<b>1.080</b>

Saldo da Geração de Emprego por segmento do Setor Saúde no DF (Acumulado - Jan/Jul 2021)

Saúde	Admitidos	Desligados	Saldo
Atividades de Atenção à Saúde Humana	19.820	11.560	8.260
Atividades de Atenção à Saúde Humana integradas com Assistência Social, prestadas em residências coletivas e particulares	713	679	34
Serviços de Assistência Social sem Alojamento	1.551	877	674
<b>TOTAL</b>	<b>22.084</b>	<b>13.116</b>	<b>8.968</b>



## Evolução do Saldo da Geração de Emprego no Setor Saúde no DF nos últimos 12 meses

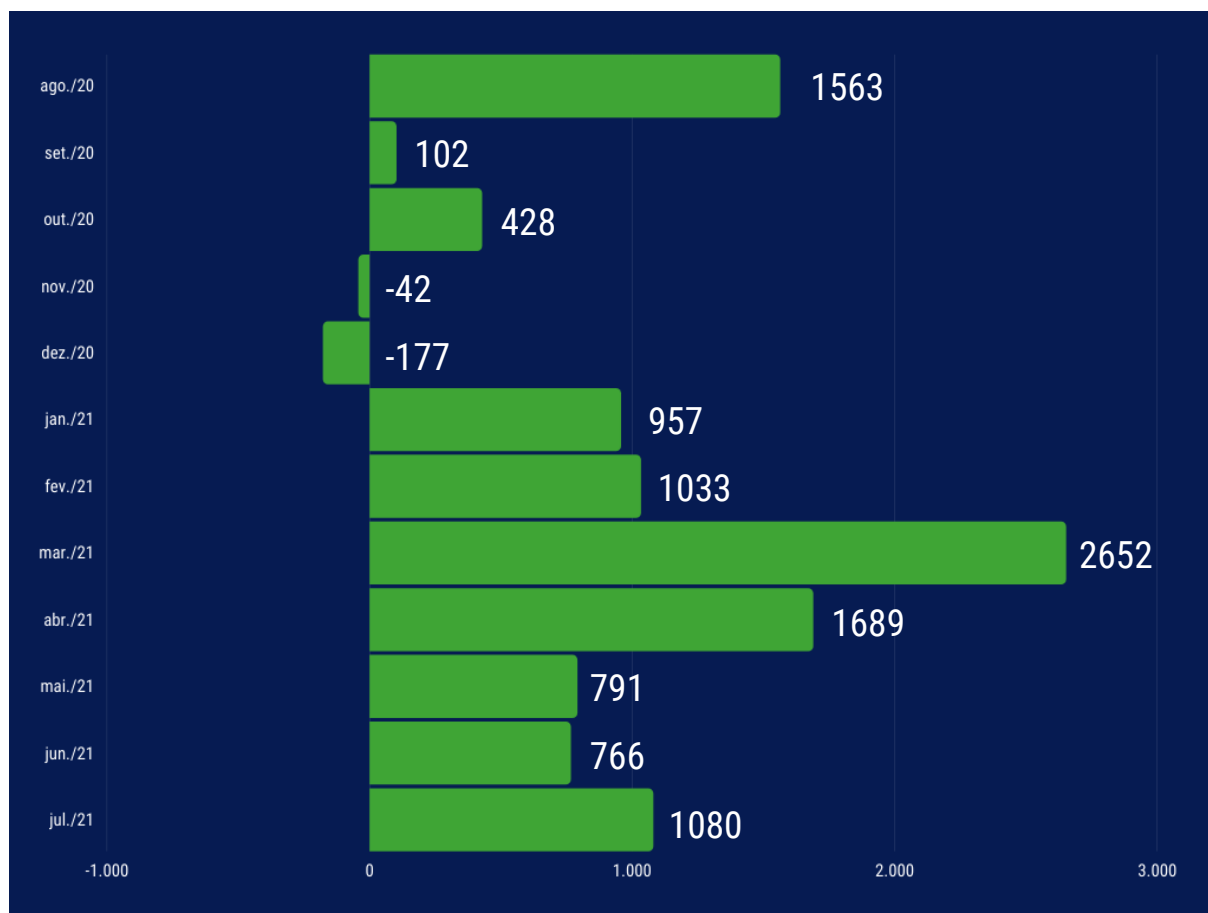

Dados do Novo CAGED/MTP com ajustes declarados até Julho de 2021



## Saldo da Geração de Emprego no Setor Saúde no Centro-Oeste (Julho 2021)

Região	Admitidos	Desligados	Saldo
<b>Centro Oeste</b>	<b>8.291</b>	<b>6.262</b>	<b>2.029</b>
Mato Grosso do Sul	978	1.107	-129
Mato Grosso	1.377	1.098	279
Goiás	3.172	2.373	799
Distrito Federal	2.764	1.684	1.080

## Saldo da Geração de Emprego no Setor Saúde no Centro-Oeste (Acumulado - Jan/Jul 2021)

Região	Admitidos	Desligados	Saldo
<b>Centro Oeste</b>	<b>60.925</b>	<b>41.224</b>	<b>19.701</b>
Mato Grosso do Sul	7.714	6.133	1.581
Mato Grosso	9.654	6.934	2.720
Goiás	21.473	15.041	6.432
Distrito Federal	22.084	13.116	8.968

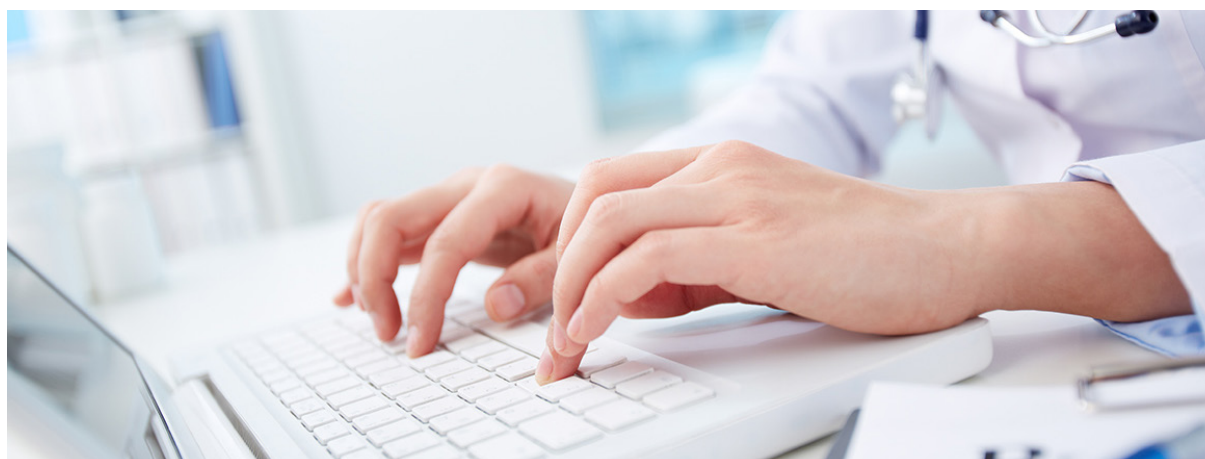



### Saldo da Geração de Emprego no Setor Saúde no DF por sexo (Julho 2021)

Homens	311
Mulheres	769
TOTAL	1.080



### Saldo da Geração de Emprego no Setor Saúde no DF por sexo (Acumulado - Jan/Jul 2021)

Homens	2.039
Mulheres	6.929
TOTAL	8.968

Saldo da Geração de Emprego por segmento do Setor Saúde no DF por sexo (Julho 2021)

Saúde	Homens	Mulheres	Saldo
Atividades de Atenção à Saúde Humana	208	569	777
Atividades de Atenção à Saúde Humana integradas com Assistência Social, prestadas em residências coletivas e particulares	-8	15	7
Serviços de Assistência Social sem Alojamento	111	185	296
<b>TOTAL</b>	<b>311</b>	<b>769</b>	<b>1.080</b>

Saldo da Geração de Emprego por segmento do Setor Saúde no DF por sexo (Acumulado - Jan/Jul 2021)

Saúde	Homens	Mulheres	Saldo
Atividades de Atenção à Saúde Humana	1.836	6.424	8.260
Atividades de Atenção à Saúde Humana integradas com Assistência Social, prestadas em residências coletivas e particulares	-39	73	34
Serviços de Assistência Social sem Alojamento	242	432	674
<b>TOTAL</b>	<b>2.039</b>	<b>6.929</b>	<b>8.968</b>



## Saldo da Geração de Emprego no Setor Saúde no DF por grau de instrução (Julho 2021)

Grau de Instrução	Admissões	Desligamentos	Saldo
Analfabeto	2	1	1
Fundamental Incompleto	19	18	1
Fundamental Completo	27	36	-9
Médio Incompleto	183	63	120
Médio Completo	1.297	963	334
Superior Incompleto	190	109	81
Superior Completo	1.046	494	552
<b>TOTAL</b>	<b>2.764</b>	<b>1.684</b>	<b>1.080</b>

## Saldo da Geração de Emprego no Setor Saúde no DF por grau de instrução (Acumulado - Jan/Jul 2021)

Grau de Instrução	Admissões	Desligamentos	Saldo
Analfabeto	6	7	-1
Fundamental Incompleto	241	142	99
Fundamental Completo	183	202	-19
Médio Incompleto	892	542	350
Médio Completo	12.001	7.219	4.782
Superior Incompleto	1.165	793	372
Superior Completo	7.596	4.211	3.385
<b>TOTAL</b>	<b>22.084</b>	<b>13.116</b>	<b>8.968</b>

Dados do Novo CAGED/MTP com ajustes declarados até Julho de 2021

Saldo da Geração de Emprego por segmento do Setor Saúde no DF por grau de instrução (Julho 2021)

Grau de Instrução	Atividades de Atenção à Saúde Humana	Atividades de Atenção à Saúde Humana integradas com Assistência Social, prestadas em residências coletivas e particulares	Serviços de Assistência Social sem Alojamento
Analfabeto	1	0	0
Fundamental Incompleto	-4	-2	7
Fundamental Completo	-5	-3	-1
Médio Incompleto	1	0	119
Médio Completo	260	6	68
Superior Incompleto	54	1	26
Superior Completo	470	5	77
TOTAL	777	7	296



Saldo da Geração de Emprego por segmento do Setor Saúde no DF por grau de instrução  
(Acumulado - Jan/Jul 2021)

Grau de Instrução	Atividades de Atenção à Saúde Humana	Atividades de Atenção à Saúde Humana integradas com Assistência Social, prestadas em residências coletivas e particulares	Serviços de Assistência Social sem Alojamento
Analfabeto	1	0	-2
Fundamental Incompleto	19	-4	84
Fundamental Completo	-15	2	-6
Médio Incompleto	51	5	294
Médio Completo	4.716	-12	78
Superior Incompleto	309	9	54
Superior Completo	3.179	34	172
TOTAL	8.260	34	674

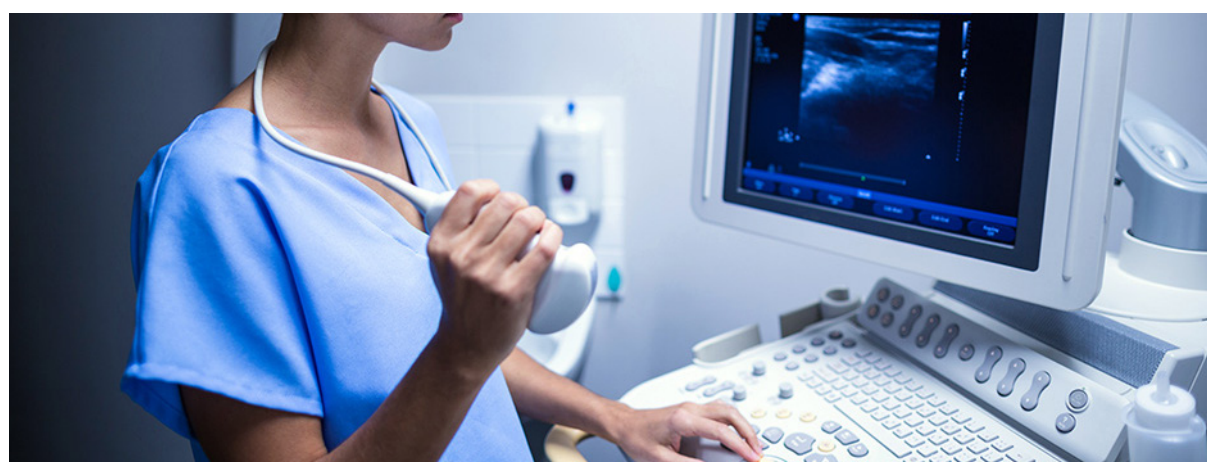

Saldo da Geração de Emprego no Setor Saúde no DF por faixa etária (Julho 2021)

Faixa Etária	Admissões	Desligamentos	Saldo
Até 17 anos	166	22	144
18 a 24 anos	623	361	262
25 a 29 anos	547	373	174
30 a 39 anos	928	569	359
40 a 49 anos	398	277	121
50 a 64 anos	99	81	18
65 anos ou mais	3	1	2
<b>TOTAL</b>	<b>2.764</b>	<b>1.684</b>	<b>1.080</b>

Saldo da Geração de Emprego no Setor Saúde no DF por faixa etária (Acumulado - Jan/Jul 2021)

Faixa Etária	Admissões	Desligamentos	Saldo
Até 17 anos	829	203	626
18 a 24 anos	4.764	2.706	2.058
25 a 29 anos	4.407	2.822	1.585
30 a 39 anos	6.953	4.477	2.476
40 a 49 anos	3.894	2.215	1.679
50 a 64 anos	1.216	661	555
65 anos ou mais	21	32	-11
<b>TOTAL</b>	<b>22.084</b>	<b>13.116</b>	<b>8.968</b>

Dados do Novo CAGED/MTP com ajustes declarados até Julho de 2021



Saldo da Geração de Emprego por segmento do Setor Saúde no DF por faixa etária (Julho 2021)

Faixa Etária	Atividades de Atenção à Saúde Humana	Atividades de Atenção à Saúde Humana integradas com Assistência Social, prestadas em residências coletivas e particulares	Serviços de Assistência Social sem Alojamento
Até 17 anos	8	0	136
18 a 24 anos	192	9	61
25 a 29 anos	141	-1	34
30 a 39 anos	328	-7	38
40 a 49 anos	96	3	22
50 a 64 anos	10	3	5
65 anos ou mais	2	0	0
<b>TOTAL</b>	<b>777</b>	<b>7</b>	<b>296</b>



Dados do Novo CAGED/MTP com ajustes declarados até Julho de 2021

Saldo da Geração de Emprego por segmento do Setor Saúde no DF por faixa etária  
(Acumulado - Jan/Jul 2021)

Faixa Etária	Atividades de Atenção à Saúde Humana	Atividades de Atenção à Saúde Humana integradas com Assistência Social, prestadas em residências coletivas e particulares	Serviços de Assistência Social sem Alojamento
Até 17 anos	91	3	532
18 a 24 anos	2.076	19	-37
25 a 29 anos	1.481	12	92
30 a 39 anos	2.416	-14	74
40 a 49 anos	1.632	17	30
50 a 64 anos	570	-1	-14
65 anos ou mais	-6	-2	-3
<b>TOTAL</b>	<b>8.260</b>	<b>34</b>	<b>674</b>



Dados do Novo CAGED/MTP com ajustes declarados até Julho de 2021

Saldo da Geração de Emprego nos principais segmentos econômicos no DF (Julho 2021)

Setor Econômico	Admitidos	Desligados	Saldo
Agropecuária	86	69	17
Comércio	7.177	6.229	948
Construção	3.178	2.253	925
Educação	1.013	1.64	-351
Indústria	1.224	902	322
Saúde	2.764	1.684	1.080
Transporte	1.005	707	298

Saldo da Geração de Emprego nos principais segmentos econômicos no DF (Acumulado - Jan/Jul 2021)

Setor Econômico	Admitidos	Desligados	Saldo
Agropecuária	877	531	346
Comércio	47.209	42.509	4.700
Construção	20.624	15.069	5.555
Educação	8.501	7.095	1.406
Indústria	8.447	6.461	1.986
Saúde	22.084	13.116	8.968
Transporte	5.608	5.418	190

## ATIVIDADES DE ATENDIMENTO HOSPITALAR

Saldo da Geração de Emprego nas Atividades de Atendimento Hospitalar (Julho 2021)

	Admitidos	Desligados	Saldo
Brasil	33.845	30.095	3.750
<b>Centro-Oeste</b>	<b>3.857</b>	<b>2.794</b>	<b>1.063</b>
Distrito Federal	1.291	669	622

Saldo da Geração de Emprego nas Atividades de Atendimento Hospitalar (Acumulado - Jan/Jul 2021)

	Admitidos	Desligados	Saldo
Brasil	269.450	194.874	74.576
<b>Centro-Oeste</b>	<b>29.464</b>	<b>19.687</b>	<b>9.777</b>
Distrito Federal	11.613	6.376	5.237

Evolução do saldo da geração de emprego nas Atividades de Atendimento Hospitalar no DF nos últimos 12 meses

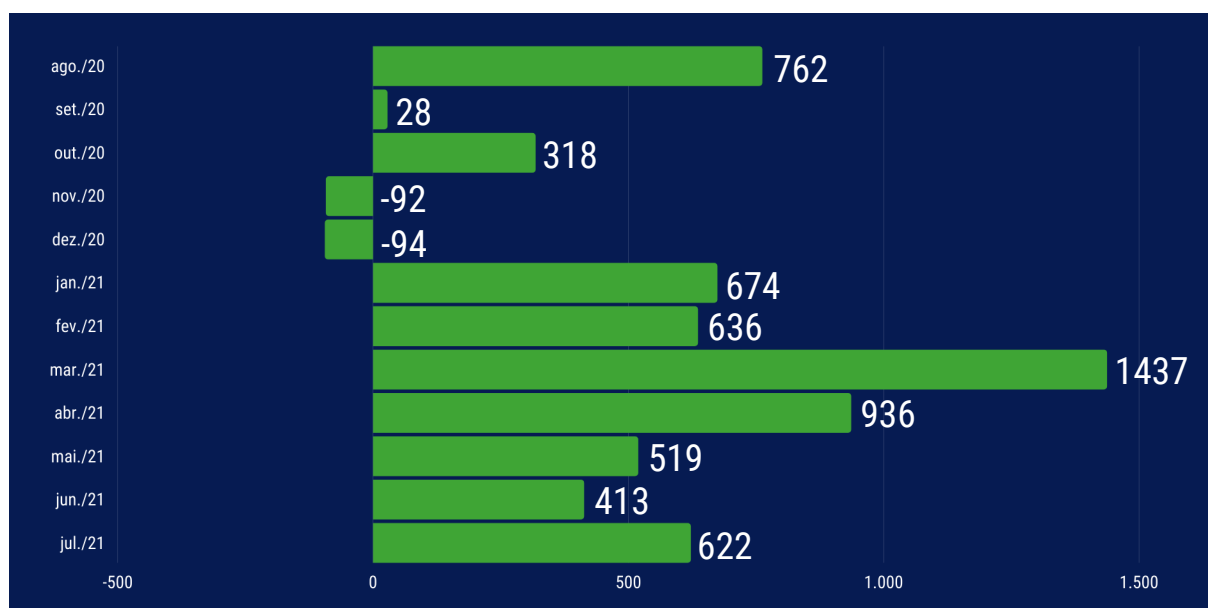

Dados do Novo CAGED/MTP com ajustes declarados até Julho de 2021



Saldo da Geração de Emprego nas Atividades de Atendimento Hospitalar no Centro-Oeste (Julho 2021)

Região	Admitidos	Desligados	Saldo
<b>Centro-Oeste</b>	<b>3.857</b>	<b>2.794</b>	<b>1.063</b>
Mato Grosso do Sul	458	622	-164
Mato Grosso	577	435	142
Goiás	1.531	1.068	463
Distrito Federal	1.291	669	622

Saldo da Geração de Emprego nas Atividades de Atendimento Hospitalar no Centro-Oeste (Acumulado - Jan/Jul 2021)

Região	Admitidos	Desligados	Saldo
<b>Centro-Oeste</b>	<b>29.464</b>	<b>19.687</b>	<b>9.777</b>
Mato Grosso do Sul	3.705	3.062	643
Mato Grosso	3.974	2.980	994
Goiás	10.172	7.269	2.903
Distrito Federal	11.613	6.376	5.237

Saldo da Geração de Emprego nas Atividades de Atendimento Hospitalar no DF por sexo (Julho 2021)

Homens	194
Mulheres	428
TOTAL	622

Saldo da Geração de Emprego nas Atividades de Atendimento Hospitalar no DF por sexo  
(Acumulado - Jan/Jul 2021)

Homens	1.140
Mulheres	4.097
TOTAL	5.237



Saldo da Geração de Emprego nas Atividades de Atendimento Hospitalar no DF por grau de instrução (Julho 2021)

Grau de Instrução	Admissões	Desligamentos	Saldo
Analfabeto	1	1	0
Fundamental Incompleto	0	8	-8
Fundamental Completo	6	13	-7
Médio Incompleto	23	21	2
Médio Completo	559	374	185
Superior Incompleto	69	32	37
Superior Completo	633	220	413
<b>TOTAL</b>	<b>1.291</b>	<b>669</b>	<b>622</b>

Saldo da Geração de Emprego nas Atividades de Atendimento Hospitalar no DF por grau de instrução (Acumulado - Jan/Jul 2021)

Grau de Instrução	Admissões	Desligamentos	Saldo
Analfabeto	2	4	-2
Fundamental Incompleto	26	44	-18
Fundamental Completo	30	53	-23
Médio Incompleto	175	137	38
Médio Completo	6.292	3.508	2.784
Superior Incompleto	343	286	57
Superior Completo	4.745	2.344	2.401
<b>TOTAL</b>	<b>11.613</b>	<b>6.376</b>	<b>5.237</b>

Dados do Novo CAGED/MTP com ajustes declarados até Julho de 2021

Saldo da Geração de Emprego nas Atividades de Atendimento Hospitalar no DF por faixa etária  
(Julho 2021)

Faixa Etária	Admissões	Desligamentos	Saldo
Até 17 anos	10	5	5
18 a 24 anos	226	130	96
25 a 29 anos	265	149	116
30 a 39 anos	537	240	297
40 a 49 anos	211	108	103
50 a 64 anos	42	37	5
65 anos ou mais	0	0	0
<b>TOTAL</b>	<b>1.291</b>	<b>669</b>	<b>622</b>

Saldo da Geração de Emprego nas Atividades de Atendimento Hospitalar no DF por faixa etária  
(Acumulado - Jan/Jul 2021)

Faixa Etária	Admissões	Desligamentos	Saldo
Até 17 anos	96	37	59
18 a 24 anos	2.049	1.069	980
25 a 29 anos	2.191	1.331	860
30 a 39 anos	4.068	2.366	1.702
40 a 49 anos	2.377	1.193	1.184
50 a 64 anos	826	367	459
65 anos ou mais	6	13	-7
<b>TOTAL</b>	<b>11.613</b>	<b>6.376</b>	<b>5.237</b>

Dados do Novo CAGED/MTP com ajustes declarados até Julho de 2021



## PRINCIPAIS ATIVIDADES PROFISSIONAIS NO SETOR SAÚDE NO DF

Saldo da Geração de Emprego das principais atividades profissionais no Setor Saúde do DF  
(Acumulado - Jan/Jul 2021) (\*)

<b>NÍVEL TÉCNICO</b>			
Grupo	Admitidos	Desligados	Saldo
Técnico de Ótica e Optometria	0	1	-1
Técnico de Odontologia	10	11	-1
Técnico e Auxiliar de Enfermagem	4.332	2.179	2.153
Técnico em Próteses Ortopédicas	2	13	- 11
Técnico de Imobilização Ortopédica	11	15	-4
Técnico em Manipulação Farmacêutica	62	12	50
Técnico de Produção, Conservação e de Qualidade de Alimentos	18	18	0
Técnico de Necropsia e Taxidermistas	8	5	3
Técnico em Farmácia	62	9	53
Técnico em Hemoterapia	3	5	-2
Técnico em Patologia Clínica	179	80	99
Técnico em Métodos Eletrográficos em Encefalografia	2	2	0
Técnico em Métodos Gráficos em Cardiologia	2	1	1
Técnico em Radiologia e Imagenologia	116	36	80
Tecnólogo em Radiologia	1	0	1
Técnico Químico	8	6	2
Técnico de Segurança no Trabalho	19	19	0

Dados do Novo CAGED/MTP com ajustes declarados até Julho de 2021

Saldo da Geração de Emprego das principais atividades profissionais no Setor Saúde do DF  
(Acumulado - Jan/Jul 2021) (\*)

<b>NÍVEL SUPERIOR</b>			
Grupo	Admitidos	Desligados	Saldo
Administrador	124	40	84
Advogado	14	10	4
Analista de Recursos Humanos	13	22	-9
Assistente Social	66	09	57
Biólogo	2	1	1
Biomédico	34	09	25
Cirurgião Dentista – Clínico Geral	0	2	-2
Contador	11	11	0
Diretor Administrativo	3	9	-6
Diretor de Serviços de Saúde	1	0	1
Enfermeiro	1.607	782	825
Enfermeiro Auditor	31	21	10
Enfermeiro de Terapia Intensiva	22	10	12
Enfermeiro do Trabalho	5	4	1
Enfermeiro Nefrologista	1	0	1
Enfermeiro Obstétrico	4	2	2
Farmacêutico	134	44	90
Farmacêutico Analista Clínico	0	2	-2
Farmacêutico Hospitalar e Clínico	12	7	5
Fisioterapeuta Geral	412	102	310
Fonoaudiólogo	39	12	27
Gerente Administrativo	11	23	-12
Gerente de Departamento Pessoal	1	1	0
Gerente Financeiro	2	1	1
Gerente de Recursos Humanos	4	7	-3
Gerente de Serviços de Saúde	12	9	3
Médico Anatomopatologista	0	1	-1
Médico Anestesiologista	13	14	-1

Dados do Novo CAGED/MTP com ajustes declarados até Julho de 2021

Saldo da Geração de Emprego das principais atividades profissionais no Setor Saúde do DF  
(Acumulado - Jan/Jul 2021) (\*)

<b>NÍVEL SUPERIOR</b>			
Grupo	Admitidos	Desligados	Saldo
Médico Cardiologista	11	6	5
Médico Cirurgião Geral	6	12	-6
Médico Cirurgião Pediátrico	1	2	-1
Médico Clínico	984	424	560
Médico do Trabalho	10	8	2
Médico em Cirurgia Vascular	3	2	1
Médico em Medicina Intensiva	30	20	10
Médico Ginecologista e Obstetra	0	4	-4
Médico Infectologista	1	1	0
Médico Nefrologista	4	1	3
Médico Oftalmologista	0	1	-1
Médico Ortopedista e Traumatologista	4	5	-1
Médico Otorrinolaringologista	0	1	-1
Médico Pediatra	4	7	-3
Médico Psiquiatra	8	5	3
Médico Radioterapeuta	0	2	-2
Médico Reumatologista	5	0	5
Nutricionista	112	41	71
Pesquisador de Clínica Médica	1	1	0
Pesquisador em Saúde Coletiva	1	1	0
Psicólogo Clínico	6	8	-2
Psicólogo do Trabalho	1	0	1
Psicólogo Hospitalar	13	8	5
Secretaria Executiva	17	27	-10
Tecnólogo em Gestão Hospitalar	8	2	6
Terapeuta Ocupacional	10	4	6

(\*) Todas as atividades contabilizadas na tabela dizem respeito somente a postos de trabalho regidos pela Consolidação das Leis do Trabalho (CLT). Fonte: Novo CAGED do Ministério do Trabalho e Previdência  
Elaboração: ISMEP – Instituto Santa Marta de Ensino e Pesquisa

Dados do Novo CAGED/MTP com ajustes declarados até Julho de 2021

## EXPEDIENTE

ISMEP

Instituto Santa Marta de Ensino  
e Pesquisa

Luci Emídio  
Superintendente

Clovis Veloso de Queiroz Neto  
Diretor Executivo

Responsável Técnico pelo Informativo  
Clovis Veloso de Queiroz Neto

Estagiário  
Pedro Henrique Ribeiro da Silva

Design Gráfico  
Marcelo Costa  
General Design

Endereço:

Unid. Taguatinga-DF (Sede)  
QSE AE 3 Setor E Sul - CEP 72025-072  
+55 (61) 3962-6436  
+55 (61) 99649-3250 (WhatsApp)  
contato@ismep.com.br

Unid. Brasília-DF  
SIG/Sul Quadra 04, Bloco A, Sala 122  
Ed. Capital Financial Center  
CEP 70610-440  
+55 (61) 3541-5100

SBH

Sindicato Brasiliense de Hospitais,  
Casas de Saúde e Clínicas

Danielle Feitosa  
Superintendente

Endereço:

SHIS QI 03 Conjunto 08 Casa 13  
Lago Sul - Brasília/DF  
CEP: 71605-280  
+55 (61) 3346-2377  
sbh@sbhdf.org.br





**32**  
ANOS



**SBH**

Sindicato Brasiliense de Hospitais,  
Casas de Saúde e Clínicas