

# INFORMATIVO SAÚDE **RELAÇÕES DO TRABALHO** NO DISTRITO FEDERAL

**JUNHO DE 2021**

Dados do Novo CAGED/ME com ajustes declarados até junho 2021



Ano 1 – Número 012 – Julho/2021

**32**  
ANOS



**SBH**

Sindicato Brasiliense de Hospitais,  
Casas de Saúde e Clínicas



**ISMEP**

INSTITUTO SANTA MARTA DE ENSINO E PESQUISA

# SUMÁRIO

## SETOR SAÚDE

- Saldo da Geração de Emprego no Setor Saúde (Junho 2021) - Pág 03
- Saldo da Geração de Emprego no Setor Saúde (Acumulado - Jan/Jun 2021) - Pág 03
- Saldo da Geração de Emprego por segmento do Setor Saúde no DF (Junho 2021) - Pág 04
- Saldo da Geração de Emprego por segmento do Setor Saúde no DF (Acumulado - Jan/Jun 2021) - Pág 04
- Evolução do Saldo da Geração de Emprego no Setor Saúde no DF nos últimos 12 meses - Pág 05
- Saldo da Geração de Emprego no Setor Saúde no Centro-Oeste (Junho 2021) - Pág 06
- Saldo da Geração de Emprego no Setor Saúde no Centro-Oeste (Acumulado - Jan/Jun 2021) - Pág 06
- Saldo da Geração de Emprego no Setor Saúde no DF por sexo (Junho 2021) - Pág 07
- Saldo da Geração de Emprego no Setor Saúde no DF por sexo (Acumulado - Jan/Jun 2021) - Pág 07
- Saldo da Geração de Emprego por segmento do Setor Saúde no DF por sexo (Junho 2021) - Pág 08
- Saldo da Geração de Emprego por segmento do Setor Saúde no DF por sexo (Acumulado - Jan/Jun 2021) - Pág 08
- Saldo da Geração de Emprego no Setor Saúde no DF por grau de instrução (Junho 2021) - Pág 09
- Saldo da Geração de Emprego no Setor Saúde no DF por grau de instrução (Acumulado - Jan/Jun 2021) - Pág 09
- Saldo da Geração de Emprego por segmento do Setor Saúde no DF por grau de instrução (Junho 2021) - Pág 10
- Saldo da Geração de Emprego por segmento do Setor Saúde no DF por grau de instrução (Acumulado - Jan/Jun 2021) - Pág 11
- Saldo da Geração de Emprego no Setor Saúde no DF por faixa etária (Junho 2021) - Pág 12
- Saldo da Geração de Emprego no Setor Saúde no DF por faixa etária (Acumulado - Jan/Jun 2021) - Pág 12
- Saldo da Geração de Emprego por segmento do Setor Saúde no DF por faixa etária (Junho 2021) - Pág 13
- Saldo da Geração de Emprego por segmento do Setor Saúde no DF por faixa etária (Acumulado - Jan/Jun 2021) - Pág 14
- Saldo da Geração de Emprego nos principais segmentos econômicos no DF (Junho 2021) - Pág 15
- Saldo da Geração de Emprego nos principais segmentos econômicos no DF (Acumulado - Jan/Jun 2021) - Pág 15

## ATIVIDADES DE ATENDIMENTO HOSPITALAR

- Saldo da Geração de Emprego nas Atividades de Atendimento Hospitalar (Junho 2021) - Pág 16
- Saldo da Geração de Emprego nas Atividades de Atendimento Hospitalar (Acumulado - Jan/Jun 2021) - Pág 16
- Evolução do saldo da geração de emprego nas Atividades de Atendimento Hospitalar no DF nos últimos 12 meses - Pág 16
- Saldo da Geração de Emprego nas Atividades de Atendimento Hospitalar no Centro-Oeste (Junho 2021) - Pág 17
- Saldo da Geração de Emprego nas Atividades de Atendimento Hospitalar no Centro-Oeste (Acumulado - Jan/Jun 2021) - Pág 17
- Saldo da Geração de Emprego nas Atividades de Atendimento Hospitalar no DF por sexo (Junho 2021) - Pág 18
- Saldo da Geração de Emprego nas Atividades de Atendimento Hospitalar no DF por sexo (Acumulado - Jan/Jun 2021) - Pág 18
- Saldo da Geração de Emprego nas Atividades de Atendimento Hospitalar no DF por grau de instrução (Junho 2021) - Pág 19
- Saldo da Geração de Emprego nas Atividades de Atendimento Hospitalar no DF por grau de instrução (Acumulado - Jan/Jun 2021) - Pág 19
- Saldo da Geração de Emprego nas Atividades de Atendimento Hospitalar no DF por faixa etária (Junho 2021) - Pág 20
- Saldo da Geração de Emprego nas Atividades de Atendimento Hospitalar no DF por faixa etária (Acumulado - Jan/Jun 2021) - Pág 20

## PRINCIPAIS ATIVIDADES PROFISSIONAIS NO SETOR SAÚDE NO DF

- Saldo da Geração de Emprego das principais atividades profissionais no Setor Saúde do DF (Acumulado - Jan/Jun 2021) - Pág 21

EXPEDIENTE - Pág 25



## SETOR SAÚDE

Saldo da Geração de Emprego no Setor Saúde (Junho 2021)

	Admitidos	Desligados	Saldo
Brasil	81.118	63.770	17.348
Centro-Oeste	7.915	5.986	1.929
Distrito Federal	2.691	1.934	757

Saldo da Geração de Emprego no Setor Saúde (Acumulado - Jan/Jun 2021)

	Admitidos	Desligados	Saldo
Brasil	523.317	368.342	154.975
Centro-Oeste	52.342	34.754	17.588
Distrito-Federal	19.214	11.412	7.802

Dados do Novo CAGED/ME com ajustes declarados até Junho de 2021

Saldo da Geração de Emprego por segmento do Setor Saúde no DF (Junho 2021)

Saúde	Admitidos	Desligados	Saldo
Atividades de Atenção à Saúde Humana	2.232	1.731	501
Atividades de Atenção à Saúde Humana integradas com Assistência Social, prestadas em residências coletivas e particulares	92	90	2
Serviços de Assistência Social sem Alojamento	367	113	252
<b>TOTAL</b>	<b>2.691</b>	<b>1.934</b>	<b>757</b>

Saldo da Geração de Emprego por segmento do Setor Saúde no DF (Acumulado - Jan/Jun 2021)

Saúde	Admitidos	Desligados	Saldo
Atividades de Atenção à Saúde Humana	17.463	10.067	7.396
Atividades de Atenção à Saúde Humana integradas com Assistência Social, prestadas em residências coletivas e particulares	599	571	28
Serviços de Assistência Social sem Alojamento	1.152	774	378
<b>TOTAL</b>	<b>19.214</b>	<b>11.412</b>	<b>7.802</b>

Dados do Novo CAGED/ME com ajustes declarados até Junho de 2021

## Evolução do Saldo da Geração de Emprego no Setor Saúde no DF nos últimos 12 meses

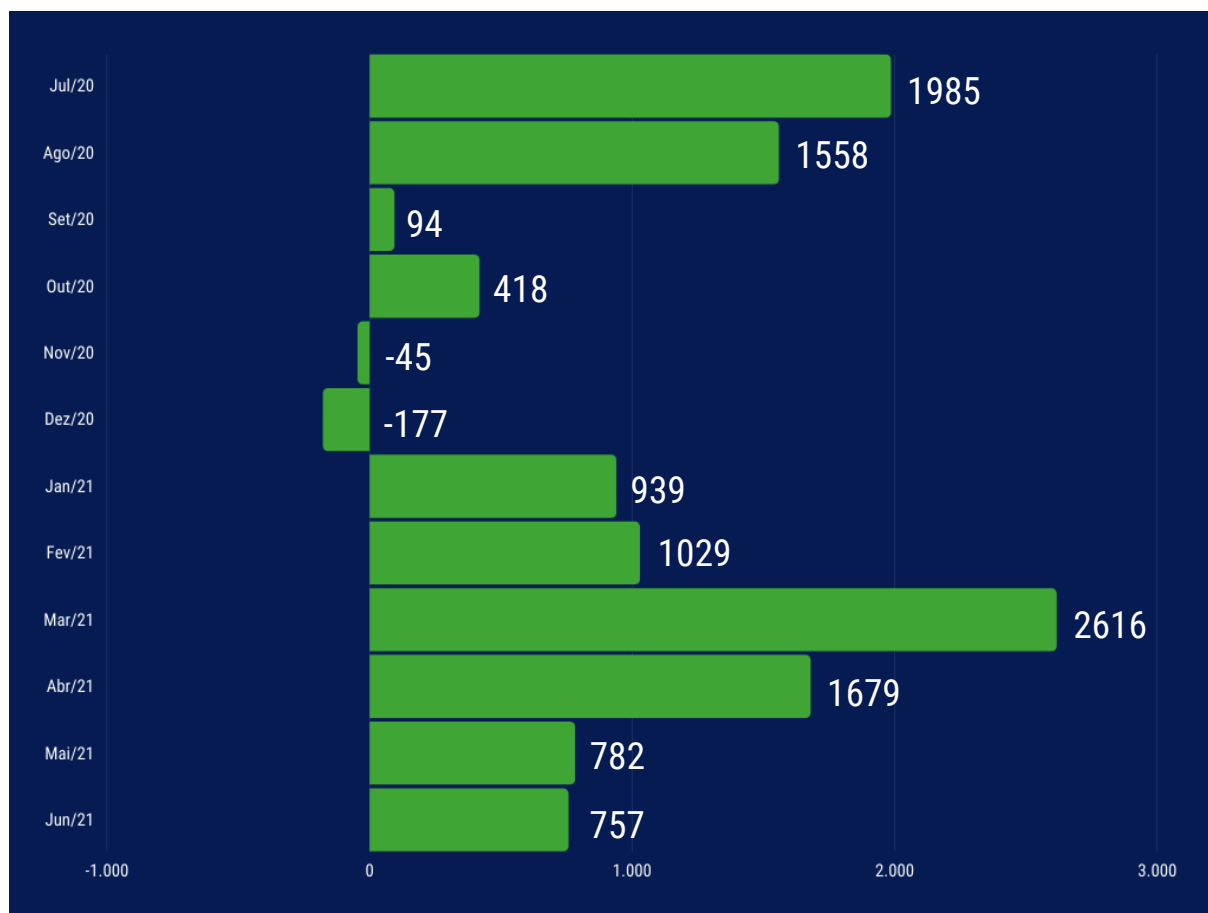

Dados do Novo CAGED/ME com ajustes declarados até Junho de 2021



## Saldo da Geração de Emprego no Setor Saúde no Centro-Oeste (Junho 2021)

Região	Admitidos	Desligados	Saldo
<b>Centro Oeste</b>	<b>7.915</b>	<b>5.986</b>	<b>1.929</b>
Mato Grosso do Sul	1.036	839	197
Mato Grosso	1.401	995	406
Goiás	2.787	2.218	569
Distrito Federal	2.691	1.934	757

## Saldo da Geração de Emprego no Setor Saúde no Centro-Oeste (Acumulado - Jan/Jun 2021)

Região	Admitidos	Desligados	Saldo
<b>Centro Oeste</b>	<b>53.342</b>	<b>34.754</b>	<b>17.588</b>
Mato Grosso do Sul	6.606	4.876	1.730
Mato Grosso	8.269	5.811	2.458
Goiás	18.253	12.655	5.598
Distrito Federal	19.214	11.412	7.802

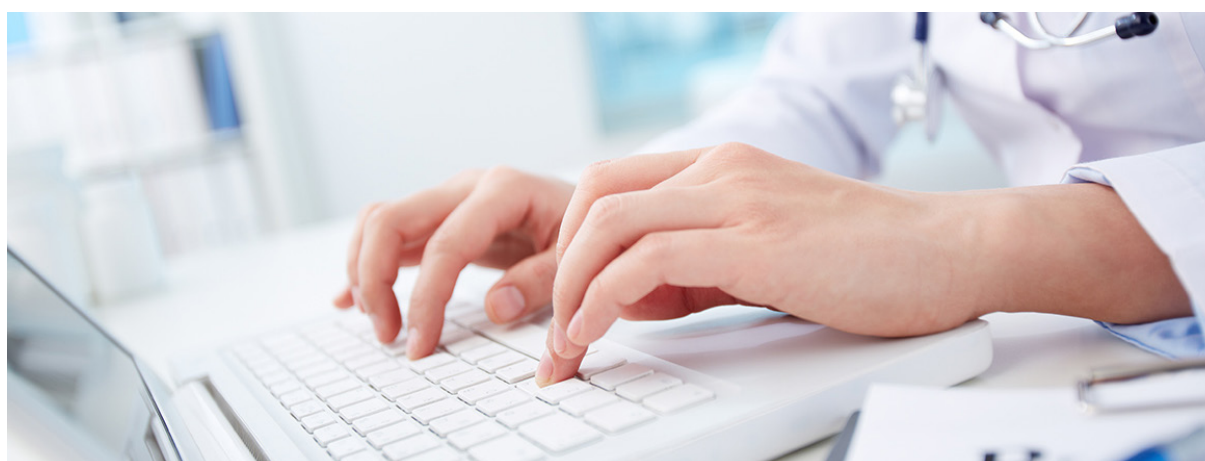



### Saldo da Geração de Emprego no Setor Saúde no DF por sexo (Junho 2021)

Homens	235
Mulheres	522
TOTAL	757



### Saldo da Geração de Emprego no Setor Saúde no DF por sexo (Acumulado - Jan/Jun 2021)

Homens	1.707
Mulheres	6.095
TOTAL	7.802

Dados do Novo CAGED/ME com ajustes declarados até Junho de 2021

Saldo da Geração de Emprego por segmento do Setor Saúde no DF por sexo (Junho 2021)

Saúde	Homens	Mulheres	Saldo
Atividades de Atenção à Saúde Humana	122	379	501
Atividades de Atenção à Saúde Humana integradas com Assistência Social, prestadas em residências coletivas e particulares	1	1	2
Serviços de Assistência Social sem Alojamento	112	142	254
<b>TOTAL</b>	<b>235</b>	<b>522</b>	<b>757</b>

Saldo da Geração de Emprego por segmento do Setor Saúde no DF por sexo (Acumulado - Jan/Jun 2021)

Saúde	Homens	Mulheres	Saldo
Atividades de Atenção à Saúde Humana	1.607	5.789	7.396
Atividades de Atenção à Saúde Humana integradas com Assistência Social, prestadas em residências coletivas e particulares	-31	59	28
Serviços de Assistência Social sem Alojamento	131	247	378
<b>TOTAL</b>	<b>1.707</b>	<b>6.095</b>	<b>7.802</b>



## Saldo da Geração de Emprego no Setor Saúde no DF por grau de instrução (Junho 2021)

Grau de Instrução	Admissões	Desligamentos	Saldo
Analfabeto	0	2	-2
Fundamental Incompleto	90	27	63
Fundamental Completo	21	28	-7
Médio Incompleto	228	62	166
Médio Completo	1.393	1.046	347
Superior Incompleto	144	111	33
Superior Completo	815	658	157
<b>TOTAL</b>	<b>2.691</b>	<b>1.934</b>	<b>757</b>

## Saldo da Geração de Emprego no Setor Saúde no DF por grau de instrução (Acumulado - Jan/Jun 2021)

Grau de Instrução	Admissões	Desligamentos	Saldo
Analfabeto	4	6	-2
Fundamental Incompleto	222	124	98
Fundamental Completo	156	165	-9
Médio Incompleto	708	479	229
Médio Completo	10.661	6.245	4.416
Superior Incompleto	972	683	289
Superior Completo	6.491	3.710	2.781
<b>TOTAL</b>	<b>19.214</b>	<b>11.412</b>	<b>7.802</b>

Dados do Novo CAGED/ME com ajustes declarados até Junho de 2021

Saldo da Geração de Emprego por segmento do Setor Saúde no DF por grau de instrução (Junho 2021)

Grau de Instrução	Atividades de Atenção à Saúde Humana	Atividades de Atenção à Saúde Humana integradas com Assistência Social, prestadas em residências coletivas e particulares	Serviços de Assistência Social sem Alojamento
Analfabeto	-2	0	0
Fundamental Incompleto	-3	-2	68
Fundamental Completo	-6	0	-1
Médio Incompleto	21	4	141
Médio Completo	315	0	32
Superior Incompleto	32	3	-2
Superior Completo	144	-3	16
TOTAL	501	2	254



Saldo da Geração de Emprego por segmento do Setor Saúde no DF por grau de instrução  
(Acumulado - Jan/Jun 2021)

Grau de Instrução	Atividades de Atenção à Saúde Humana	Atividades de Atenção à Saúde Humana integradas com Assistência Social, prestadas em residências coletivas e particulares	Serviços de Assistência Social sem Alojamento
Analfabeto	0	0	-2
Fundamental Incompleto	23	-2	77
Fundamental Completo	-9	5	-5
Médio Incompleto	50	4	175
Médio Completo	4.422	-16	10
Superior Incompleto	253	8	28
Superior Completo	2.657	29	95
TOTAL	7.396	28	378

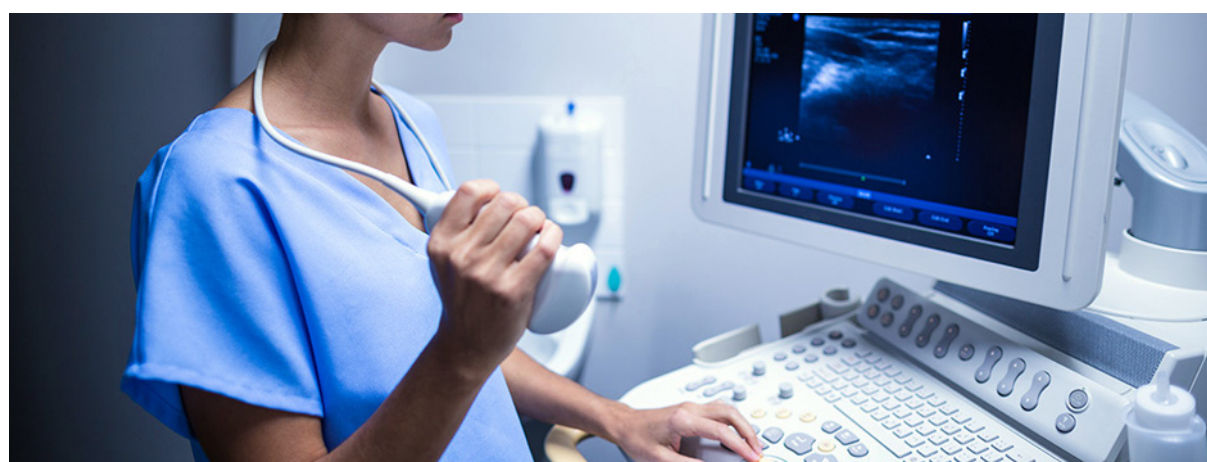

Saldo da Geração de Emprego no Setor Saúde no DF por faixa etária (Junho 2021)

Faixa Etária	Admissões	Desligamentos	Saldo
Até 17 anos	262	15	247
18 a 24 anos	658	366	292
25 a 29 anos	492	412	80
30 a 39 anos	798	716	82
40 a 49 anos	375	331	44
50 a 64 anos	105	84	21
65 anos ou mais	1	10	-9
<b>TOTAL</b>	<b>2.691</b>	<b>1.934</b>	<b>757</b>

Saldo da Geração de Emprego no Setor Saúde no DF por faixa etária (Acumulado - Jan/Jun 2021)

Faixa Etária	Admissões	Desligamentos	Saldo
Até 17 anos	601	91	510
18 a 24 anos	3.710	2.134	1.576
25 a 29 anos	3.914	2.454	1.460
30 a 39 anos	6.089	3.987	2.102
40 a 49 anos	3.617	2.061	1.556
50 a 64 anos	1.263	653	610
65 anos ou mais	20	32	-12
<b>TOTAL</b>	<b>19.214</b>	<b>11.412</b>	<b>7.802</b>

Dados do Novo CAGED/ME com ajustes declarados até Junho de 2021

Saldo da Geração de Emprego por segmento do Setor Saúde no DF por faixa etária (Junho 2021)

Faixa Etária	Atividades de Atenção à Saúde Humana	Atividades de Atenção à Saúde Humana integradas com Assistência Social, prestadas em residências coletivas e particulares	Serviços de Assistência Social sem Alojamento
Até 17 anos	14	1	232
18 a 24 anos	275	6	11
25 a 29 anos	70	5	5
30 a 39 anos	77	-7	12
40 a 49 anos	49	-1	-4
50 a 64 anos	24	-1	-2
65 anos ou mais	-8	-1	0
<b>TOTAL</b>	<b>501</b>	<b>2</b>	<b>254</b>



Saldo da Geração de Emprego por segmento do Setor Saúde no DF por faixa etária  
(Acumulado - Jan/Jun 2021)

Faixa Etária	Atividades de Atenção à Saúde Humana	Atividades de Atenção à Saúde Humana integradas com Assistência Social, prestadas em residências coletivas e particulares	Serviços de Assistência Social sem Alojamento
Até 17 anos	74	4	432
18 a 24 anos	1.714	5	-143
25 a 29 anos	1.379	19	62
30 a 39 anos	2.067	-4	39
40 a 49 anos	1.543	7	6
50 a 64 anos	627	-2	-15
65 anos ou mais	-8	-1	-3
<b>TOTAL</b>	<b>7.396</b>	<b>28</b>	<b>378</b>



Dados do Novo CAGED/ME com ajustes declarados até Junho de 2021

Saldo da Geração de Emprego nos principais segmentos econômicos no DF (Junho 2021)

Setor Econômico	Admitidos	Desligados	Saldo
Agropecuária	76	42	34
Comércio	7.440	6.224	1.216
Construção	2.891	2.061	830
Educação	892	763	129
Indústria	1.412	1.029	383
Saúde	2.691	1.934	757
Transporte	1.045	611	434

Saldo da Geração de Emprego nos principais segmentos econômicos no DF (Acumulado - Jan/Jun 2021)

Setor Econômico	Admitidos	Desligados	Saldo
Agropecuária	790	439	351
Comércio	40.001	36.221	3.780
Construção	17.434	12.784	4.650
Educação	7.485	5.721	1.764
Indústria	7.217	5.556	1.661
Saúde	19.214	11.412	7.802
Transporte	4.603	4.707	-104

Dados do Novo CAGED/ME com ajustes declarados até Junho de 2021

## ATIVIDADES DE ATENDIMENTO HOSPITALAR

Saldo da Geração de Emprego nas Atividades de Atendimento Hospitalar (Junho 2021)

	Admitidos	Desligados	Saldo
Brasil	35.109	29.106	6.003
<b>Centro-Oeste</b>	<b>3.712</b>	<b>2.720</b>	<b>992</b>
Distrito Federal	1.328	930	398

Saldo da Geração de Emprego nas Atividades de Atendimento Hospitalar (Acumulado - Jan/Jun 2021)

	Admitidos	Desligados	Saldo
Brasil	235.200	164.453	70.747
<b>Centro-Oeste</b>	<b>25.374</b>	<b>16.726</b>	<b>8.648</b>
Distrito Federal	10.224	5.703	4.521

Evolução do saldo da geração de emprego nas Atividades de Atendimento Hospitalar no DF nos últimos 12 meses

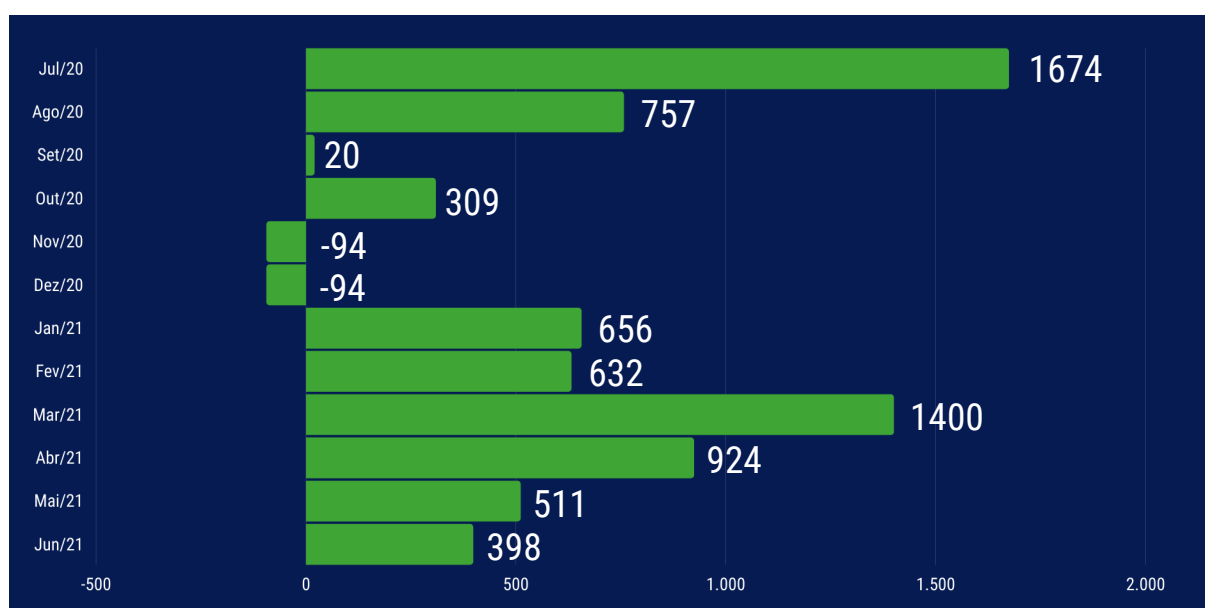

Dados do Novo CAGED/ME com ajustes declarados até Junho de 2021



Saldo da Geração de Emprego nas Atividades de Atendimento Hospitalar no Centro-Oeste (Junho 2021)

Região	Admitidos	Desligados	Saldo
<b>Centro-Oeste</b>	<b>3.712</b>	<b>2.720</b>	<b>992</b>
Mato Grosso do Sul	519	367	152
Mato Grosso	516	406	110
Goiás	1.349	1.017	332
Distrito Federal	1.328	930	398

Saldo da Geração de Emprego nas Atividades de Atendimento Hospitalar no Centro-Oeste (Acumulado - Jan/Jun 2021)

Região	Admitidos	Desligados	Saldo
<b>Centro-Oeste</b>	<b>25.374</b>	<b>16.726</b>	<b>8.648</b>
Mato Grosso do Sul	3.122	2.293	829
Mato Grosso	3.396	2.535	861
Goiás	8.632	6.195	2.437
Distrito Federal	10.224	5.703	4.521

Dados do Novo CAGED/ME com ajustes declarados até Junho de 2021

Saldo da Geração de Emprego nas Atividades de Atendimento Hospitalar no DF por sexo (Junho 2021)

Homens	135
Mulheres	263
TOTAL	398

Saldo da Geração de Emprego nas Atividades de Atendimento Hospitalar no DF por sexo  
(Acumulado - Jan/Jun 2021)

Homens	923
Mulheres	3.598
TOTAL	4.521



Saldo da Geração de Emprego nas Atividades de Atendimento Hospitalar no DF por grau de instrução (Junho 2021)

Grau de Instrução	Admissões	Desligamentos	Saldo
Analfabeto	0	1	-1
Fundamental Incompleto	2	10	-8
Fundamental Completo	5	8	-3
Médio Incompleto	30	8	22
Médio Completo	710	496	214
Superior Incompleto	49	35	14
Superior Completo	532	372	160
<b>TOTAL</b>	<b>1.328</b>	<b>930</b>	<b>398</b>

Saldo da Geração de Emprego nas Atividades de Atendimento Hospitalar no DF por grau de instrução (Acumulado - Jan/Jun 2021)

Grau de Instrução	Admissões	Desligamentos	Saldo
Analfabeto	1	3	-2
Fundamental Incompleto	26	36	-10
Fundamental Completo	24	40	-16
Médio Incompleto	152	116	36
Médio Completo	5.695	3.132	2.563
Superior Incompleto	272	254	18
Superior Completo	4.054	2.122	1.932
<b>TOTAL</b>	<b>10.224</b>	<b>5.703</b>	<b>4.521</b>

Dados do Novo CAGED/ME com ajustes declarados até Junho de 2021

Saldo da Geração de Emprego nas Atividades de Atendimento Hospitalar no DF por faixa etária  
(Junho 2021)

Faixa Etária	Admissões	Desligamentos	Saldo
Até 17 anos	14	4	10
18 a 24 anos	303	119	184
25 a 29 anos	259	198	61
30 a 39 anos	472	384	88
40 a 49 anos	223	178	45
50 a 64 anos	56	43	13
65 anos ou mais	1	4	-3
<b>TOTAL</b>	<b>1.328</b>	<b>928</b>	<b>398</b>

Saldo da Geração de Emprego nas Atividades de Atendimento Hospitalar no DF por faixa etária  
(Acumulado - Jan/Jun 2021)

Faixa Etária	Admissões	Desligamentos	Saldo
Até 17 anos	66	15	51
18 a 24 anos	1.623	809	814
25 a 29 anos	1.898	1.184	714
30 a 39 anos	3.538	2.156	1.382
40 a 49 anos	2.215	1.154	1.061
50 a 64 anos	878	371	507
65 anos ou mais	6	14	-8
<b>TOTAL</b>	<b>10.224</b>	<b>5.703</b>	<b>4.521</b>

Dados do Novo CAGED/ME com ajustes declarados até Junho de 2021

## PRINCIPAIS ATIVIDADES PROFISSIONAIS NO SETOR SAÚDE NO DF

Saldo da Geração de Emprego das principais atividades profissionais no Setor Saúde do DF  
(Acumulado - Jan/Jun 2021) (\*)

<b>NÍVEL TÉCNICO</b>			
Grupo	Admitidos	Desligados	Saldo
Técnico de Ótica e Optometria	1	2	-1
Técnico de Odontologia	458	291	167
Técnico e Auxiliar de Enfermagem	5.332	2.664	2.668
Técnico em Fisioterapia	16	15	1
Técnico em Próteses Ortopédicas	2	13	- 11
Técnico de Imobilização Ortopédica	12	13	-1
Técnico em Manipulação Farmacêutica	80	25	55
Técnico de Produção, Conservação e de Qualidade de Alimentos	25	17	8
Técnico de Necropsia e Taxidermistas	4	2	2
Técnico em Farmácia	57	10	47
Técnico em Hemoterapia	9	11	-2
Técnico em Patologia Clínica	341	182	159
Técnico em Espirometria	0	1	-1
Técnico em Métodos Eletrográficos em Encefalografia	8	6	2
Técnico em Métodos Gráficos em Cardiologia	2	2	0
Técnico em Radiologia e Imagenologia	168	54	114
Tecnólogo em Radiologia	1	0	1
Técnico Químico	8	8	0
Técnico de Segurança no Trabalho	32	20	12

Dados do Novo CAGED/ME com ajustes declarados até Junho de 2021

Saldo da Geração de Emprego das principais atividades profissionais no Setor Saúde do DF  
(Acumulado - Jan/Jun 2021) (\*)

<b>NÍVEL SUPERIOR</b>			
Grupo	Admitidos	Desligados	Saldo
Administrador	121	55	66
Advogado	16	11	5
Analista de Recursos Humanos	28	31	-3
Assistente Social	88	37	51
Biólogo	4	2	2
Biomédico	67	33	34
Cirurgião Dentista – Auditor	1	1	0
Cirurgião Dentista – Clínico Geral	13	14	-1
Cirurgião Dentista – Odontologia para Pacientes com Necessidades Especiais	1	0	1
Contador	16	12	4
Dietista	4	0	4
Diretor Administrativo	7	10	-3
Diretor de Serviços de Saúde	1	0	1
Enfermeiro	1.852	947	905
Enfermeiro Auditor	29	20	9
Enfermeiro de Terapia Intensiva	228	34	194
Enfermeiro do Trabalho	9	7	2
Enfermeiro Nefrologista	7	3	4
Enfermeiro Obstétrico	4	3	1
Enfermeiro Psiquiátrico	0	1	-1
Farmacêutico	148	66	82
Farmacêutico Analista Clínico	12	4	8
Farmacêutico Hospitalar e Clínico	11	6	5
Fisioterapeuta Geral	553	232	321

Dados do Novo CAGED/ME com ajustes declarados até Junho de 2021

Saldo da Geração de Emprego das principais atividades profissionais no Setor Saúde do DF  
(Acumulado - Jan/Jun 2021) (\*)

<b>NÍVEL SUPERIOR</b>			
Grupo	Admitidos	Desligados	Saldo
Fonoaudiólogo	80	39	41
Fonoaudiólogo Educacional	4	2	2
Fonoaudiólogo em Audiologia	0	1	-1
Fonoaudiólogo em Saúde Coletiva	17	2	15
Gerente Administrativo	74	61	13
Gerente de Departamento Pessoal	2	1	1
Gerente Financeiro	6	9	-3
Gerente de Recursos Humanos	7	9	-2
Gerente de Serviços de Saúde	23	24	-1
Médico Anatomopatologista	0	1	-1
Médico Anestesiologista	10	12	-2
Médico Cardiologista	8	7	1
Médico Cirurgião Geral	6	12	-6
Médico Cirurgião Pediátrico	2	3	-1
Médico Clínico	869	500	369
Médico do Trabalho	27	25	2
Médico em Cirurgia Vascular	2	2	0
Médico em Medicina Intensiva	54	22	32
Médico Endocrinologista e Metabologista	1	1	0
Médico Gastroenterologista	0	1	-1
Médico Ginecologista e Obstetra	0	1	-1
Médico Hematologista	1	2	-1
Médico Homeopata	0	1	-1
Médico Infectologista	1	1	0
Médico Nefrologista	5	2	3
Médico Oftalmologista	0	1	-1

Dados do Novo CAGED/ME com ajustes declarados até Junho de 2021

Saldo da Geração de Emprego das principais atividades profissionais no Setor Saúde do DF  
(Acumulado - Jan/Jun 2021) (\*)

<b>NÍVEL SUPERIOR</b>			
Grupo	Admitidos	Desligados	Saldo
Médico Oncologista Clínico	2	0	2
Médico Ortopedista e Traumatologista	4	3	1
Médico Otorrinolaringologista	1	1	0
Médico Patologista	0	1	-1
Médico Pediatra	5	9	-4
Médico Pneumologista	0	1	-1
Médico Psiquiatra	12	9	3
Médico Radioterapeuta	0	2	-2
Médico Reumatologista	5	1	4
Nutricionista	158	66	92
Pesquisador de Clínica Médica	1	2	-1
Pesquisador em Saúde Coletiva	1	1	0
Psicólogo Clínico	79	42	37
Psicólogo do Trabalho	2	0	2
Psicólogo do Trânsito	1	1	0
Psicólogo Educacional	0	7	-7
Psicólogo Hospitalar	9	8	1
Psicólogo Social	12	9	3
Secretaria Executiva	56	54	2
Tecnólogo em Gestão Hospitalar	8	2	6
Terapeuta Ocupacional	45	31	14

(\*) Todas as atividades contabilizadas na tabela dizem respeito somente a postos de trabalho regidos pela Consolidação das Leis do Trabalho (CLT).

Fonte: Novo CAGED do Ministério da Economia

Elaboração: ISMEP – Instituto Santa Marta de Ensino e Pesquisa



## EXPEDIENTE

ISMEP  
Instituto Santa Marta de Ensino  
e Pesquisa

Luci Emídio  
Superintendente

Clovis Veloso de Queiroz Neto  
Diretor Executivo

Responsável Técnico pelo Informativo  
Clovis Veloso de Queiroz Neto

Estagiário  
Pedro Henrique Ribeiro da Silva

Design Gráfico  
Marcelo Costa  
General Design

Endereço:

Unid. Taguatinga-DF (Sede)  
QSE AE 3 Setor E Sul - CEP 72025-072  
+55 (61) 3962-6436  
+55 (61) 99649-3250 (WhatsApp)  
contato@ismep.com.br

Unid. Brasília-DF  
SIG/Sul Quadra 04, Bloco A, Sala 122  
Ed. Capital Financial Center  
CEP 70610-440  
+55 (61) 3541-5100

SBH  
Sindicato Brasiliense de Hospitais,  
Casas de Saúde e Clínicas

Danielle Feitosa  
Superintendente

Endereço:

SGAS 915 Ed. Office Center Bl. A Sala  
301, 302 e 312 Brasília – DF  
CEP: 70390-150  
+55 (61) 3346-2377  
sbh@sbhdf.org.br





**32**  
ANOS



**SBH**

Sindicato Brasiliense de Hospitais,  
Casas de Saúde e Clínicas