

INFORMATIVO SAÚDE **RELAÇÕES DO TRABALHO** NO DISTRITO FEDERAL

MAIO DE 2021

Dados do Novo CAGED/ME com ajustes declarados até maio 2021



Ano 1 – Número 011 – Junho/2021

32
ANOS



SBH

Sindicato Brasiliense de Hospitais,
Casas de Saúde e Clínicas



ISMEP

INSTITUTO SANTA MARTA DE ENSINO E PESQUISA

SUMÁRIO

SETOR SAÚDE

- Saldo da Geração de Emprego no Setor Saúde (Maio 2021) - Pág 03
- Saldo da Geração de Emprego no Setor Saúde (Acumulado - Jan/Mai 2021) - Pág 03
- Saldo da Geração de Emprego por segmento do Setor Saúde no DF (Maio 2021) - Pág 04
- Saldo da Geração de Emprego por segmento do Setor Saúde no DF (Acumulado - Jan/Mai 2021) - Pág 04
- Evolução do Saldo da Geração de Emprego no Setor Saúde no DF nos últimos 12 meses - Pág 05
- Saldo da Geração de Emprego no Setor Saúde no Centro-Oeste (Maio 2021) - Pág 06
- Saldo da Geração de Emprego no Setor Saúde no Centro-Oeste (Acumulado - Jan/Mai 2021) - Pág 06
- Saldo da Geração de Emprego no Setor Saúde no DF por sexo (Maio 2021) - Pág 07
- Saldo da Geração de Emprego no Setor Saúde no DF por sexo (Acumulado - Jan/Mai 2021) - Pág 07
- Saldo da Geração de Emprego por segmento do Setor Saúde no DF por sexo (Maio 2021) - Pág 08
- Saldo da Geração de Emprego por segmento do Setor Saúde no DF por sexo (Acumulado - Jan/Mai 2021) - Pág 08
- Saldo da Geração de Emprego no Setor Saúde no DF por grau de instrução (Maio 2021) - Pág 09
- Saldo da Geração de Emprego no Setor Saúde no DF por grau de instrução (Acumulado - Jan/Mai 2021) - Pág 09
- Saldo da Geração de Emprego por segmento do Setor Saúde no DF por grau de instrução (Maio 2021) - Pág 10
- Saldo da Geração de Emprego por segmento do Setor Saúde no DF por grau de instrução (Acumulado - Jan/Mai 2021) - Pág 11
- Saldo da Geração de Emprego no Setor Saúde no DF por faixa etária (Maio 2021) - Pág 12
- Saldo da Geração de Emprego no Setor Saúde no DF por faixa etária (Acumulado - Jan/Mai 2021) - Pág 12
- Saldo da Geração de Emprego por segmento do Setor Saúde no DF por faixa etária (Maio 2021) - Pág 13
- Saldo da Geração de Emprego por segmento do Setor Saúde no DF por faixa etária (Acumulado - Jan/Mai 2021) - Pág 14
- Saldo da Geração de Emprego nos principais segmentos econômicos no DF (Maio 2021) - Pág 15
- Saldo da Geração de Emprego nos principais segmentos econômicos no DF (Acumulado - Jan/Mai 2021) - Pág 15

ATIVIDADES DE ATENDIMENTO HOSPITALAR

- Saldo da Geração de Emprego nas Atividades de Atendimento Hospitalar (Maio 2021) - Pág 16
- Saldo da Geração de Emprego nas Atividades de Atendimento Hospitalar (Acumulado - Jan/Mai 2021) - Pág 16
- Evolução do saldo da geração de emprego nas Atividades de Atendimento Hospitalar no DF nos últimos 12 meses - Pág 16
- Saldo da Geração de Emprego nas Atividades de Atendimento Hospitalar no Centro-Oeste (Maio 2021) - Pág 17
- Saldo da Geração de Emprego nas Atividades de Atendimento Hospitalar no Centro-Oeste (Acumulado - Jan/Mai 2021) - Pág 17
- Saldo da Geração de Emprego nas Atividades de Atendimento Hospitalar no DF por sexo (Maio 2021) - Pág 18
- Saldo da Geração de Emprego nas Atividades de Atendimento Hospitalar no DF por sexo (Acumulado - Jan/Mai 2021) - Pág 18
- Saldo da Geração de Emprego nas Atividades de Atendimento Hospitalar no DF por grau de instrução (Maio 2021) - Pág 19
- Saldo da Geração de Emprego nas Atividades de Atendimento Hospitalar no DF por grau de instrução (Acumulado - Jan/Mai 2021) - Pág 19
- Saldo da Geração de Emprego nas Atividades de Atendimento Hospitalar no DF por faixa etária (Maio 2021) - Pág 20
- Saldo da Geração de Emprego nas Atividades de Atendimento Hospitalar no DF por faixa etária (Acumulado - Jan/Mai 2021) - Pág 20

PRINCIPAIS ATIVIDADES PROFISSIONAIS NO SETOR SAÚDE NO DF

- Saldo da Geração de Emprego das principais atividades profissionais no Setor Saúde do DF (Acumulado - Jan/Mai 2021) - Pág 21

EXPEDIENTE - Pág 26



SETOR SAÚDE

Saldo da Geração de Emprego no Setor Saúde (Maio 2021)

	Admitidos	Desligados	Saldo
Brasil	77.097	60.638	16.459
Centro-Oeste	7.695	5.709	1.986
Distrito Federal	2.222	1.724	498

Saldo da Geração de Emprego no Setor Saúde (Acumulado - Jan/Mai 2021)

	Admitidos	Desligados	Saldo
Brasil	439.884	303.123	136.761
Centro-Oeste	42.727	28.119	14.608
Distrito-Federal	14.869	8.967	5.902

Dados do Novo CAGED/ME com ajustes declarados até Maio de 2021

Saldo da Geração de Emprego por segmento do Setor Saúde no DF (Maio 2021)

Saúde	Admitidos	Desligados	Saldo
Atividades de Atenção à Saúde Humana	1.831	1.391	440
Atividades de Atenção à Saúde Humana integradas com Assistência Social, prestadas em residências coletivas e particulares	96	90	6
Serviços de Assistência Social sem Alojamento	295	243	52
TOTAL	2.222	1.724	498

Saldo da Geração de Emprego por segmento do Setor Saúde no DF (Acumulado - Jan/Mai 2021)

Saúde	Admitidos	Desligados	Saldo
Atividades de Atenção à Saúde Humana	13.577	7.826	5.751
Atividades de Atenção à Saúde Humana integradas com Assistência Social, prestadas em residências coletivas e particulares	507	480	27
Serviços de Assistência Social sem Alojamento	785	661	124
TOTAL	14.869	8.967	5.902

Dados do Novo CAGED/ME com ajustes declarados até Maio de 2021

Evolução do Saldo da Geração de Emprego no Setor Saúde no DF nos últimos 12 meses

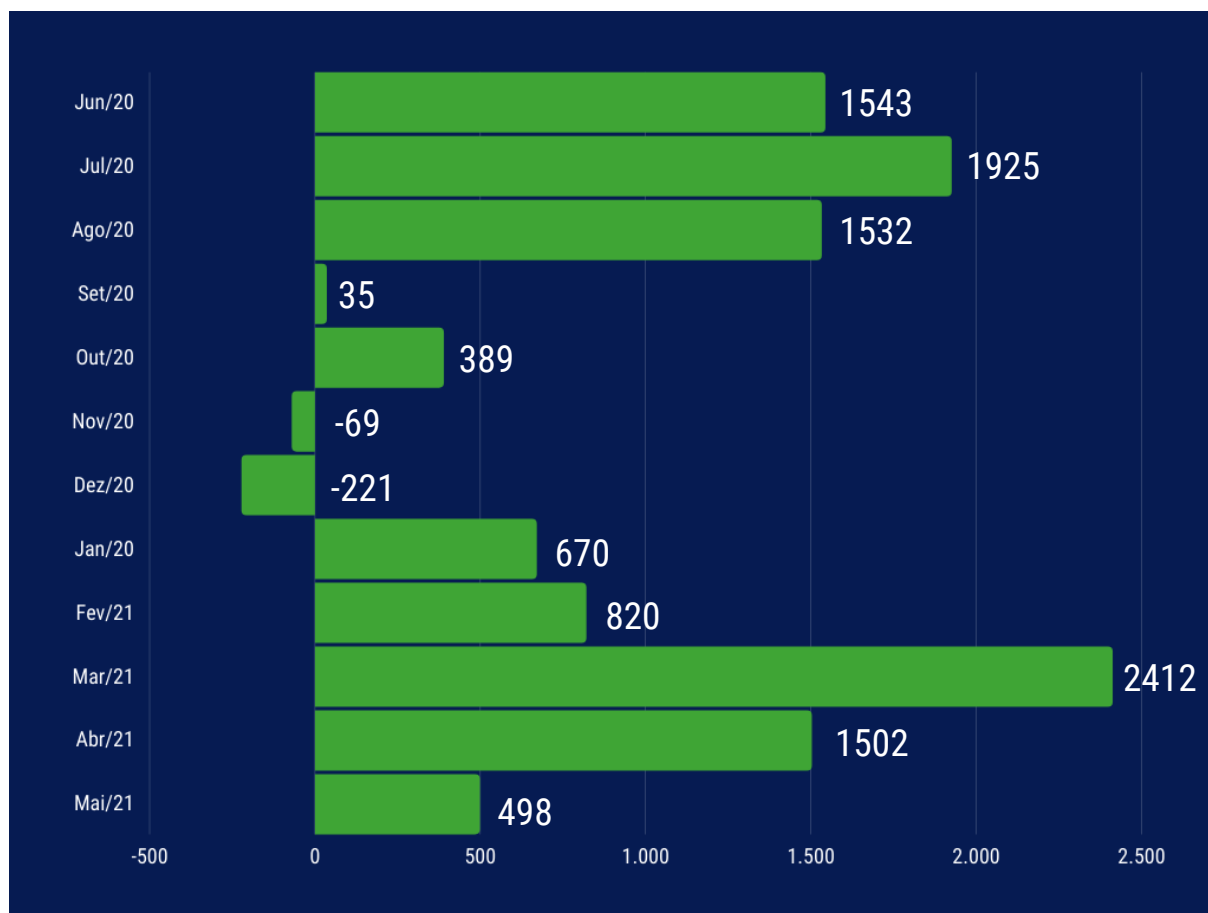

Dados do Novo CAGED/ME com ajustes declarados até Maio de 2021



Saldo da Geração de Emprego no Setor Saúde no Centro-Oeste (Maio 2021)

Região	Admitidos	Desligados	Saldo
Centro Oeste	7.695	5.709	1.986
Mato Grosso do Sul	988	847	141
Mato Grosso	1.279	967	312
Goiás	3.206	2.171	1.035
Distrito Federal	2.222	1.724	498

Saldo da Geração de Emprego no Setor Saúde no Centro-Oeste (Acumulado - Jan/Mai 2021)

Região	Admitidos	Desligados	Saldo
Centro Oeste	42.727	28.119	14.608
Mato Grosso do Sul	5.546	3.989	1.557
Mato Grosso	6.862	4.772	2.090
Goiás	15.450	10.391	5.059
Distrito Federal	14.869	8.967	5.902

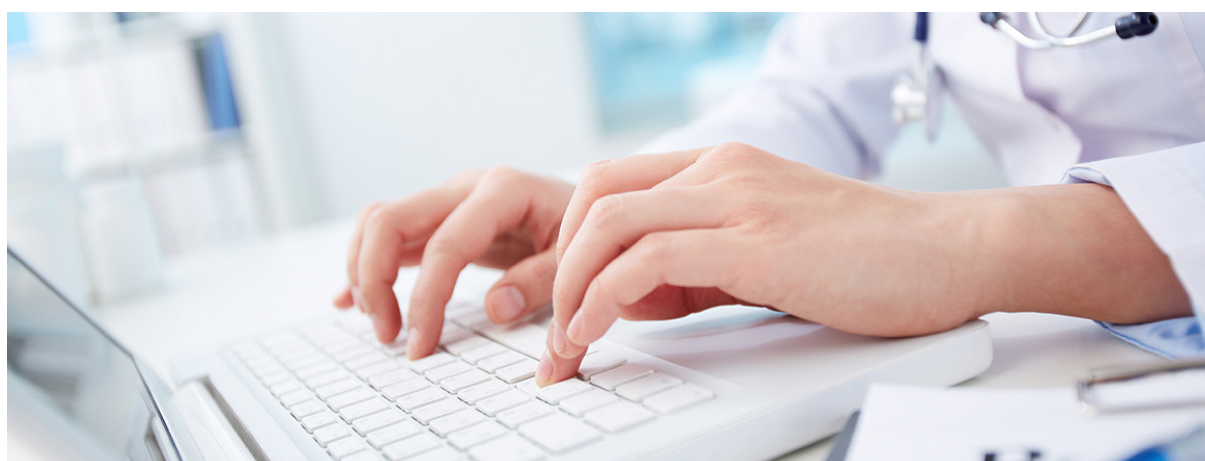



Saldo da Geração de Emprego no Setor Saúde no DF por sexo (Maio 2021)

Homens	114
Mulheres	384
TOTAL	498



Saldo da Geração de Emprego no Setor Saúde no DF por sexo (Acumulado - Jan/Mai 2021)

Homens	1.250
Mulheres	4.652
TOTAL	5.902

Dados do Novo CAGED/ME com ajustes declarados até Maio de 2021

Saldo da Geração de Emprego por segmento do Setor Saúde no DF por sexo (Maio 2021)

Saúde	Homens	Mulheres	Saldo
Atividades de Atenção à Saúde Humana	93	347	440
Atividades de Atenção à Saúde Humana integradas com Assistência Social, prestadas em residências coletivas e particulares	-5	11	6
Serviços de Assistência Social sem Alojamento	26	26	52
TOTAL	114	384	498

Saldo da Geração de Emprego por segmento do Setor Saúde no DF por sexo (Acumulado - Jan/Mai 2021)

Saúde	Homens	Mulheres	Saldo
Atividades de Atenção à Saúde Humana	1.263	4.488	5.751
Atividades de Atenção à Saúde Humana integradas com Assistência Social, prestadas em residências coletivas e particulares	-32	59	27
Serviços de Assistência Social sem Alojamento	19	105	124
TOTAL	1.250	4.652	5.902

Saldo da Geração de Emprego no Setor Saúde no DF por grau de instrução (Maio 2021)

Grau de Instrução	Admissões	Desligamentos	Saldo
Analfabeto	1	1	0
Fundamental Incompleto	43	35	8
Fundamental Completo	24	32	-8
Médio Incompleto	166	125	41
Médio Completo	1.243	990	253
Superior Incompleto	147	94	53
Superior Completo	598	447	151
TOTAL	2.222	1.724	498

Saldo da Geração de Emprego no Setor Saúde no DF por grau de instrução (Acumulado - Jan/Mai 2021)

Grau de Instrução	Admissões	Desligamentos	Saldo
Analfabeto	4	4	0
Fundamental Incompleto	132	97	35
Fundamental Completo	133	130	3
Médio Incompleto	476	414	62
Médio Completo	8.643	5.065	3.578
Superior Incompleto	799	561	238
Superior Completo	4.682	2.696	1.986
TOTAL	14.869	8.967	5.902

Dados do Novo CAGED/ME com ajustes declarados até Maio de 2021

Grau de Instrução	Atividades de Atenção à Saúde Humana	Atividades de Atenção à Saúde Humana integradas com Assistência Social, prestadas em residências coletivas e particulares	Serviços de Assistência Social sem Alojamento
Analfabeto	1	0	-1
Fundamental Incompleto	-3	0	11
Fundamental Completo	-6	4	-6
Médio Incompleto	-10	0	51
Médio Completo	274	-5	-16
Superior Incompleto	32	2	19
Superior Completo	152	5	-6
TOTAL	440	6	52



Saldo da Geração de Emprego por segmento do Setor Saúde no DF por grau de instrução
(Acumulado - Jan/Mai 2021)

Grau de Instrução	Atividades de Atenção à Saúde Humana	Atividades de Atenção à Saúde Humana integradas com Assistência Social, prestadas em residências coletivas e particulares	Serviços de Assistência Social sem Alojamento
Analfabeto	2	0	-2
Fundamental Incompleto	26	0	9
Fundamental Completo	2	5	-4
Médio Incompleto	27	1	34
Médio Completo	3.616	-16	-22
Superior Incompleto	203	5	30
Superior Completo	1.875	32	79
TOTAL	5.751	27	124

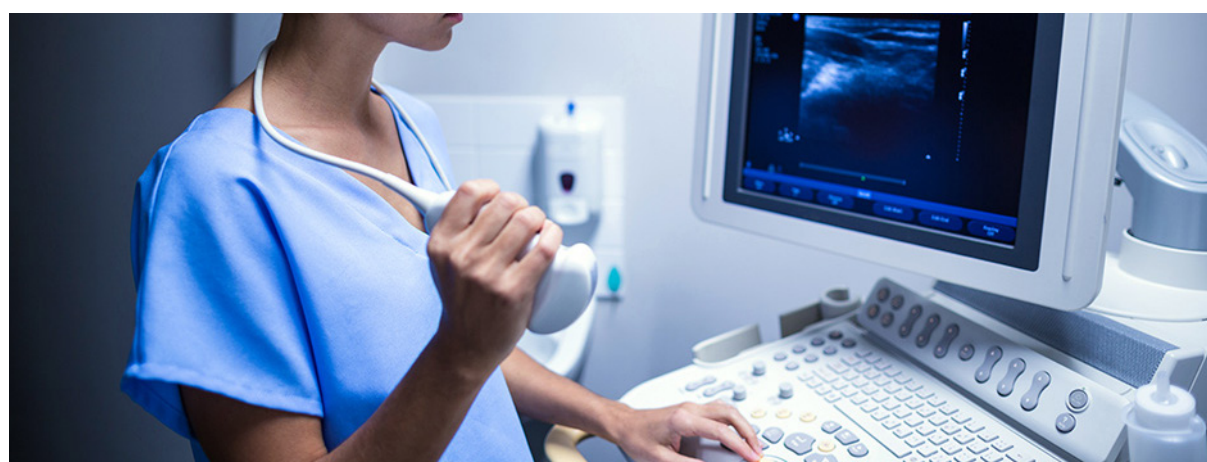

Saldo da Geração de Emprego no Setor Saúde no DF por faixa etária (Maio 2021)

Faixa Etária	Admissões	Desligamentos	Saldo
Até 17 anos	171	47	124
18 a 24 anos	506	371	135
25 a 29 anos	495	380	115
30 a 39 anos	653	539	114
40 a 49 anos	313	285	28
50 a 64 anos	81	97	-16
65 anos ou mais	3	5	-2
TOTAL	2.222	1.724	498

Saldo da Geração de Emprego no Setor Saúde no DF por faixa etária (Acumulado - Jan/Mai 2021)

Faixa Etária	Admissões	Desligamentos	Saldo
Até 17 anos	339	76	263
18 a 24 anos	3.042	1.756	1.286
25 a 29 anos	3.291	1.977	1.314
30 a 39 anos	4.667	3.056	1.611
40 a 49 anos	2.758	1.592	1.166
50 a 64 anos	754	489	265
65 anos ou mais	18	21	-3
TOTAL	14.869	8.967	5.902

Dados do Novo CAGED/ME com ajustes declarados até Maio de 2021

Saldo da Geração de Emprego por segmento do Setor Saúde no DF por faixa etária (Maio 2021)

Faixa Etária	Atividades de Atenção à Saúde Humana	Atividades de Atenção à Saúde Humana integradas com Assistência Social, prestadas em residências coletivas e particulares	Serviços de Assistência Social sem Alojamento
Até 17 anos	10	2	112
18 a 24 anos	189	0	-54
25 a 29 anos	100	6	9
30 a 39 anos	112	5	-3
40 a 49 anos	34	-3	-3
50 a 64 anos	-5	-4	-7
65 anos ou mais	0	0	-2
TOTAL	440	6	52



Dados do Novo CAGED/ME com ajustes declarados até Maio de 2021

Saldo da Geração de Emprego por segmento do Setor Saúde no DF por faixa etária
(Acumulado - Jan/Mai 2021)

Faixa Etária	Atividades de Atenção à Saúde Humana	Atividades de Atenção à Saúde Humana integradas com Assistência Social, prestadas em residências coletivas e particulares	Serviços de Assistência Social sem Alojamento
Até 17 anos	60	3	200
18 a 24 anos	1.440	0	-154
25 a 29 anos	1.243	14	57
30 a 39 anos	1.581	3	27
40 a 49 anos	1.148	8	10
50 a 64 anos	279	-1	-13
65 anos ou mais	0	0	-3
TOTAL	5.751	27	124



Saldo da Geração de Emprego nos principais segmentos econômicos no DF (Maio 2021)

Setor Econômico	Admitidos	Desligados	Saldo
Agropecuária	56	77	-21
Comércio	6.452	6.124	328
Construção	2.628	2.431	197
Educação	922	822	100
Indústria	1.256	954	302
Saúde	2.222	1.724	498
Transporte	674	665	9

Saldo da Geração de Emprego nos principais segmentos econômicos no DF (Acumulado - Jan/Mai 2021)

Setor Econômico	Admitidos	Desligados	Saldo
Agropecuária	714	397	317
Comércio	32.490	29.886	2.604
Construção	14.511	10.656	3.855
Educação	6.581	4.950	1.631
Indústria	5.801	4.518	1.283
Saúde	14.869	8.967	5.902
Transporte	3.537	4.078	-541

Dados do Novo CAGED/ME com ajustes declarados até Maio de 2021

ATIVIDADES DE ATENDIMENTO HOSPITALAR

Saldo da Geração de Emprego nas Atividades de Atendimento Hospitalar (Maio 2021)

	Admitidos	Desligados	Saldo
Brasil	32.563	27.526	5.037
Centro-Oeste	3.700	2.735	965
Distrito Federal	929	706	223

Saldo da Geração de Emprego nas Atividades de Atendimento Hospitalar (Acumulado - Jan/Mai 2021)

	Admitidos	Desligados	Saldo
Brasil	198.344	134.480	63.864
Centro-Oeste	20.018	13.447	6.571
Distrito Federal	7.274	4.301	2.973

Evolução do saldo da geração de emprego nas Atividades de Atendimento Hospitalar no DF nos últimos 12 meses

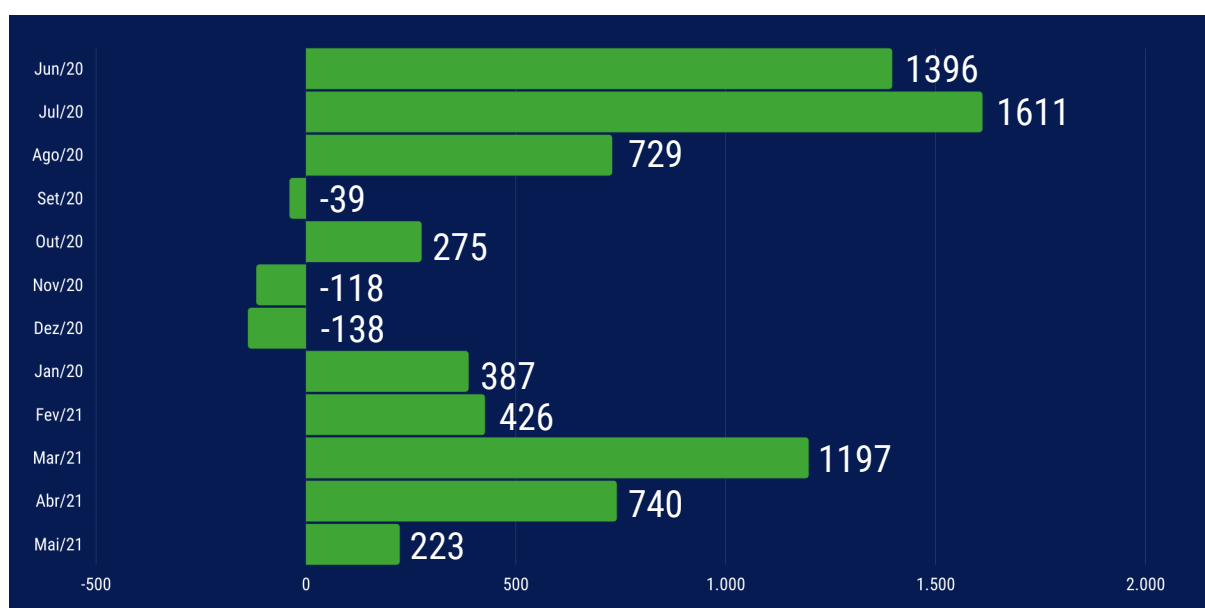

Dados do Novo CAGED/ME com ajustes declarados até Maio de 2021

Saldo da Geração de Emprego nas Atividades de Atendimento Hospitalar no Centro-Oeste (Maio 2021)

Região	Admitidos	Desligados	Saldo
Centro-Oeste	3.700	2.735	965
Mato Grosso do Sul	439	422	17
Mato Grosso	540	444	96
Goiás	1.792	1.163	629
Distrito Federal	929	706	223

Saldo da Geração de Emprego nas Atividades de Atendimento Hospitalar no Centro-Oeste (Acumulado - Jan/Mai 2021)

Região	Admitidos	Desligados	Saldo
Centro-Oeste	20.018	13.447	6.571
Mato Grosso do Sul	2.585	1.881	704
Mato Grosso	2.879	2.116	763
Goiás	7.280	5.149	2.131
Distrito Federal	7.274	4.301	2.973

Dados do Novo CAGED/ME com ajustes declarados até Maio de 2021

Saldo da Geração de Emprego nas Atividades de Atendimento Hospitalar no DF por sexo (Maio 2021)

Homens	28
Mulheres	195
TOTAL	223

Saldo da Geração de Emprego nas Atividades de Atendimento Hospitalar no DF por sexo
(Acumulado - Jan/Mai 2021)

Homens	562
Mulheres	2.411
TOTAL	2.973



Saldo da Geração de Emprego nas Atividades de Atendimento Hospitalar no DF por grau de instrução
(Maio 2021)

Grau de Instrução	Admissões	Desligamentos	Saldo
Analfabeto	1	0	1
Fundamental Incompleto	6	11	-5
Fundamental Completo	5	8	-3
Médio Incompleto	14	26	-12
Médio Completo	600	445	155
Superior Incompleto	26	36	-10
Superior Completo	277	180	97
TOTAL	929	706	223

Saldo da Geração de Emprego nas Atividades de Atendimento Hospitalar no DF por grau de instrução
(Acumulado - Jan/Mai 2021)

Grau de Instrução	Admissões	Desligamentos	Saldo
Analfabeto	1	2	-1
Fundamental Incompleto	24	26	-2
Fundamental Completo	19	30	-11
Médio Incompleto	118	108	10
Médio Completo	4.378	2.521	1.857
Superior Incompleto	196	210	-14
Superior Completo	2.538	1.404	1.134
TOTAL	7.274	4.301	2.973

Dados do Novo CAGED/ME com ajustes declarados até Maio de 2021

Saldo da Geração de Emprego nas Atividades de Atendimento Hospitalar no DF por faixa etária
(Maio 2021)

Faixa Etária	Admissões	Desligamentos	Saldo
Até 17 anos	8	2	6
18 a 24 anos	195	121	74
25 a 29 anos	222	171	51
30 a 39 anos	321	241	80
40 a 49 anos	149	127	22
50 a 64 anos	34	44	-10
65 anos ou mais	0	0	0
TOTAL	929	706	223

Saldo da Geração de Emprego nas Atividades de Atendimento Hospitalar no DF por faixa etária
(Acumulado - Jan/Mai 2021)

Faixa Etária	Admissões	Desligamentos	Saldo
Até 17 anos	52	11	41
18 a 24 anos	1.315	688	627
25 a 29 anos	1.518	932	586
30 a 39 anos	2.453	1.569	884
40 a 49 anos	1.512	842	670
50 a 64 anos	420	249	171
65 anos ou mais	4	10	-6
TOTAL	7.274	4.301	2.973

Dados do Novo CAGED/ME com ajustes declarados até Maio de 2021

PRINCIPAIS ATIVIDADES PROFISSIONAIS NO SETOR SAÚDE NO DF

Saldo da Geração de Emprego das principais atividades profissionais no Setor Saúde do DF
(Acumulado - Jan/Mai 2021) (*)

NÍVEL TÉCNICO			
Grupo	Admitidos	Desligados	Saldo
Técnico de Ótica e Optometria	1	0	1
Técnico de Odontologia	8	6	2
Técnico e Auxiliar de Enfermagem	3.008	1.570	1.438
Técnico em Fisioterapia	0	0	0
Técnico em Próteses Ortopédicas	1	13	-12
Técnico de Imobilização Ortopédica	11	12	-1
Técnico em Manipulação Farmacêutica	29	6	23
Técnico de Produção, Conservação e de Qualidade de Alimentos	16	12	4
Técnico de Necropsia e Taxidermistas	2	2	0
Técnico em Hemoterapia	3	3	0
Técnico em Patologia Clínica	71	47	24
Técnico em Espirometria	0	1	-1
Técnico em Métodos Eletrográficos em Encefalografia	1	2	-1
Técnico em Métodos Gráficos em Car-diologia	2	1	1
Técnico em Radiologia e Imagenologia	67	20	47
Tecnólogo em Radiologia	1	0	1
Técnico Químico	5	4	1
Técnico de Segurança no Trabalho	9	10	-1
Técnico de Serviços Culturais (Re-crea-dor)	0	1	-1

Dados do Novo CAGED/ME com ajustes declarados até Maio de 2021

Saldo da Geração de Emprego das principais atividades profissionais no Setor Saúde do DF
(Acumulado - Jan/Mai 2021) (*)

NÍVEL SUPERIOR			
Grupo	Admitidos	Desligados	Saldo
Administrador	52	28	24
Advogado	11	7	4
Analista de Recursos Humanos	11	16	-5
Assistente Social	42	26	16
Biólogo	2	1	1
Biomédico	19	5	14
Cirurgião Dentista – Auditor	1	1	0
Cirurgião Dentista – Clínico Geral	6	5	-5
Cirurgião Dentista – Dentística	0	0	0
Cirurgião Dentista – Odontologia para Pacientes com Necessidades Especiais	0	0	0
Cirurgião Dentista – Odontopediatra	0	0	0
Cirurgião Dentista – Radiologista	0	0	0
Contador	5	5	0
Dietista	17	10	7
Diretor Administrativo	6	8	-5
Diretor de Serviços de Saúde	1	0	1
Enfermeiro	985	541	444
Enfermeiro Auditor	22	14	8
Enfermeiro da Estratégia de Saúde da Família	0	0	0
Enfermeiro de Centro Cirúrgico	0	0	0
Enfermeiro de Terapia Intensiva	196	6	190
Enfermeiro do Trabalho	3	1	2
Enfermeiro Nefrologista	1	0	1
Enfermeiro Obstétrico	3	1	2

Dados do Novo CAGED/ME com ajustes declarados até Maio de 2021

Saldo da Geração de Emprego das principais atividades profissionais no Setor Saúde do DF
(Acumulado - Jan/Mai 2021) (*)

NÍVEL SUPERIOR			
Grupo	Admitidos	Desligados	Saldo
Enfermeiro Psiquiátrico	0	1	-1
Enfermeiro Sanitarista	0	0	0
Farmacêutico	54	24	30
Farmacêutico Analista Clínico	0	2	-2
Farmacêutico Hospitalar e Clínico	11	3	8
Farmacêutico Industrial	0	0	0
Fisioterapeuta do Trabalho	0	0	0
Fisioterapeuta Geral	233	59	174
Fisioterapeuta Neurofuncional	0	0	0
Fonoaudiólogo	16	2	14
Fonoaudiólogo Educacional	2	1	1
Fonoaudiólogo em Audiologia	0	1	-1
Fonoaudiólogo em Saúde Coletiva	14	1	13
Gerente Administrativo	10	21	-11
Gerente de Departamento Pessoal	1	0	1
Gerente Financeiro	2	0	2
Gerente de Recursos Humanos	3	7	-4
Gerente de Serviços de Saúde	10	7	3
Médico Alergista e Imunologista	0	0	0
Médico Anatomopatologista	0	1	-1
Médico Anestesiologista	7	7	0
Médico Cardiologista	4	4	0
Médico Cirurgião Cardiovascular	2	1	1
Médico Cirurgião Geral	6	11	-5
Médico Cirurgião Pediátrico	1	1	0
Médico Cirurgião Plástico	0	0	0

Dados do Novo CAGED/ME com ajustes declarados até Maio de 2021

Saldo da Geração de Emprego das principais atividades profissionais no Setor Saúde do DF
(Acumulado - Jan/Mai 2021) (*)

NÍVEL SUPERIOR			
Grupo	Admitidos	Desligados	Saldo
Médico Clínico	393	119	274
Médico Coloproctologista	0	0	0
Médico da Família e Comunidade	0	0	0
Médico do Trabalho	8	5	3
Médico em Cirurgia Vasculard	2	1	1
Médico em Endoscopia	0	0	0
Médico em Medicina Intensiva	25	9	16
Médico em Radiologia e Diagnóstico por Imagem	0	0	0
Médico Endocrinologista e Metabologista	0	0	0
Médico Gastroenterologista	0	1	-1
Médico Geneticista	0	0	0
Médico Ginecologista e Obstetra	0	0	0
Médico Hematologista	1	2	-1
Médico Homeopata	0	1	-1
Médico Infectologista	1	0	1
Médico Nefrologista	4	1	3
Médico Neurocirurgião	0	0	0
Médico Neurofisiologista Clínico	0	1	-1
Médico Neurologista	0	1	-1
Médico Oftalmologista	0	1	-1
Médico Oncologista Clínico	1	0	1
Médico Ortopedista e Traumatologista	4	3	1
Médico Otorrinolaringologista	0	1	-1
Médico Patologista	0	0	0

Dados do Novo CAGED/ME com ajustes declarados até Maio de 2021

Saldo da Geração de Emprego das principais atividades profissionais no Setor Saúde do DF
(Acumulado - Jan/Mai 2021) (*)

NÍVEL SUPERIOR			
Grupo	Admitidos	Desligados	Saldo
Médico Patologista Clínico / Medicina Laboratorial	0	0	0
Médico Pediatra	4	6	-2
Médico Pneumologista	0	1	-1
Médico Psiquiatra	7	5	2
Médico Radioterapeuta	4	0	4
Médico Reumatologista	5	0	5
Médico Sanitarista	0	0	0
Médico Urologista	0	0	0
Neuropsicólogo	0	0	0
Nutricionista	22	14	8
Pesquisador de Clínica Médica	1	0	1
Pesquisador de Medicina Básica	0	0	0
Pesquisador em Saúde Coletiva	1	1	0
Psicólogo Clínico	5	4	1
Psicólogo do Trabalho	1	0	1
Psicólogo do Trânsito	1	1	0
Psicólogo Educacional	0	7	-7
Psicólogo Hospitalar	4	7	-3
Psicólogo Social	9	4	5
Secretaria Executiva	12	20	-8
Tecnólogo em Gestão Hospitalar	8	2	6
Terapeuta Ocupacional	4	4	0

(*) Todas as atividades contabilizadas na tabela dizem respeito somente a postos de trabalho regidos pela Consolidação das Leis do Trabalho (CLT).

Fonte: Novo CAGED do Ministério da Economia

Elaboração: ISMEP – Instituto Santa Marta de Ensino e Pesquisa

EXPEDIENTE

ISMEP

Instituto Santa Marta de Ensino
e Pesquisa

Luci Emídio

Superintendente

Clovis Veloso de Queiroz Neto

Diretor Executivo

Responsável Técnico pelo Informativo

Clovis Veloso de Queiroz Neto

Estagiário

Pedro Henrique Ribeiro da Silva

Design Gráfico

Marcelo Costa

General Design

Endereço:

Unid. Taguatinga-DF (Sede)

QSE AE 3 Setor E Sul - CEP 72025-072

+55 (61) 3962-6436

+55 (61) 99649-3250 (WhatsApp)

contato@ismep.com.br

Unid. Brasília-DF

SIG/Sul Quadra 04, Bloco A, Sala 122

Ed. Capital Financial Center

CEP 70610-440

+55 (61) 3541-5100

SBH

Sindicato Brasiliense de Hospitais,
Casas de Saúde e Clínicas

Danielle Feitosa

Superintendente

Endereço:

SGAS 915 Ed. Office Center Bl. A Sala

301, 302 e 312 Brasília – DF

CEP: 70390-150

+55 (61) 3346-2377

sbh@sbhdf.org.br





32
ANOS



Sindicato Brasiliense de Hospitais,
Casas de Saúde e Clínicas