

# INFORMATIVO SAÚDE **RELAÇÕES DO TRABALHO** NO DISTRITO FEDERAL

**MARÇO DE 2021**

Dados do Novo CAGED/ME com ajustes declarados até março 2021



Ano 1 – Número 009 – Abril/2021

**32**  
ANOS



**SBH**

Sindicato Brasiliense de Hospitais,  
Casas de Saúde e Clínicas



**ISMEP**

INSTITUTO SANTA MARTA DE ENSINO E PESQUISA

# SUMÁRIO

## SETOR SAÚDE

- Saldo da Geração de Emprego no Setor Saúde (Março 2021) - Pág 03
- Saldo da Geração de Emprego no Setor Saúde (Acumulado - Jan/Mar 2021) - Pág 03
- Saldo da Geração de Emprego por segmento do Setor Saúde no DF (Março 2021) - Pág 04
- Saldo da Geração de Emprego por segmento do Setor Saúde no DF (Acumulado - Jan/Mar 2021) - Pág 04
- Evolução do Saldo da Geração de Emprego no Setor Saúde no DF nos últimos 12 meses - Pág 05
- Saldo da Geração de Emprego no Setor Saúde no Centro-Oeste (Março 2021) - Pág 06
- Saldo da Geração de Emprego no Setor Saúde no Centro-Oeste (Acumulado - Jan/Mar 2021) - Pág 06
- Saldo da Geração de Emprego no Setor Saúde no DF por sexo (Março 2021) - Pág 07
- Saldo da Geração de Emprego no Setor Saúde no DF por sexo (Acumulado - Jan/Mar 2021) - Pág 07
- Saldo da Geração de Emprego por segmento do Setor Saúde no DF por sexo (Março 2021) - Pág 08
- Saldo da Geração de Emprego por segmento do Setor Saúde no DF por sexo (Acumulado - Jan/Mar 2021) - Pág 08
- Saldo da Geração de Emprego no Setor Saúde no DF por grau de instrução (Março 2021) - Pág 09
- Saldo da Geração de Emprego no Setor Saúde no DF por grau de instrução (Acumulado - Jan/Mar 2021) - Pág 09
- Saldo da Geração de Emprego por segmento do Setor Saúde no DF por grau de instrução (Março 2021) - Pág 10
- Saldo da Geração de Emprego por segmento do Setor Saúde no DF por grau de instrução (Acumulado - Jan/Mar 2021) - Pág 11
- Saldo da Geração de Emprego no Setor Saúde no DF por faixa etária (Março 2021) - Pág 12
- Saldo da Geração de Emprego no Setor Saúde no DF por faixa etária (Acumulado - Jan/Mar 2021) - Pág 12
- Saldo da Geração de Emprego por segmento do Setor Saúde no DF por faixa etária (Março 2021) - Pág 13
- Saldo da Geração de Emprego por segmento do Setor Saúde no DF por faixa etária (Acumulado - Jan/Mar 2021) - Pág 14
- Saldo da Geração de Emprego nos principais segmentos econômicos no DF (Março 2021) - Pág 15
- Saldo da Geração de Emprego nos principais segmentos econômicos no DF (Acumulado - Jan/Mar 2021) - Pág 15

## ATIVIDADES DE ATENDIMENTO HOSPITALAR

- Saldo da Geração de Emprego nas Atividades de Atendimento Hospitalar (Março 2021) - Pág 16
- Saldo da Geração de Emprego nas Atividades de Atendimento Hospitalar (Acumulado - Jan/Mar 2021) - Pág 16
- Evolução do saldo da geração de emprego nas Atividades de Atendimento Hospitalar no DF nos últimos 12 meses - Pág 16
- Saldo da Geração de Emprego nas Atividades de Atendimento Hospitalar no Centro-Oeste (Março 2021) - Pág 17
- Saldo da Geração de Emprego nas Atividades de Atendimento Hospitalar no Centro-Oeste (Acumulado - Jan/Mar 2021) - Pág 17
- Saldo da Geração de Emprego nas Atividades de Atendimento Hospitalar no DF por sexo (Março 2021) - Pág 18
- Saldo da Geração de Emprego nas Atividades de Atendimento Hospitalar no DF por sexo (Acumulado - Jan/Mar 2021) - Pág 18
- Saldo da Geração de Emprego nas Atividades de Atendimento Hospitalar no DF por grau de instrução (Março 2021) - Pág 19
- Saldo da Geração de Emprego nas Atividades de Atendimento Hospitalar no DF por grau de instrução (Acumulado - Jan/Mar 2021) - Pág 19
- Saldo da Geração de Emprego nas Atividades de Atendimento Hospitalar no DF por faixa etária (Março 2021) - Pág 20
- Saldo da Geração de Emprego nas Atividades de Atendimento Hospitalar no DF por faixa etária (Acumulado - Jan/Mar 2021) - Pág 20

## PRINCIPAIS ATIVIDADES PROFISSIONAIS NO SETOR SAÚDE NO DF

- Saldo da Geração de Emprego das principais atividades profissionais no Setor Saúde do DF (Acumulado - Jan/Mar 2021) - Pág 21

EXPEDIENTE - Pág 26



## SETOR SAÚDE

Saldo da Geração de Emprego no Setor Saúde (Março 2021)

	Admitidos	Desligados	Saldo
Brasil	105.048	65.957	39.091
Centro-Oeste	9.594	6.069	3.525
Distrito Federal	3.185	1.880	1.305

Saldo da Geração de Emprego no Setor Saúde (Acumulado - Jan/Mar 2021)

	Admitidos	Desligados	Saldo
Brasil	264.162	178.941	85.221
Centro-Oeste	24.273	16.670	7.603
Distrito-Federal	7.793	5.493	2.300

Dados do Novo CAGED/ME com ajustes declarados até Março de 2021

Saldo da Geração de Emprego por segmento do Setor Saúde no DF (Março 2021)

Saúde	Admitidos	Desligados	Saldo
Atividades de Atenção à Saúde Humana	2.928	1.671	1.257
Atividades de Atenção à Saúde Humana integradas com Assistência Social, prestadas em residências coletivas e particulares	105	106	-1
Serviços de Assistência Social sem Alojamento	152	103	49
<b>TOTAL</b>	<b>3.185</b>	<b>1.880</b>	<b>1.305</b>

Saldo da Geração de Emprego por segmento do Setor Saúde no DF (Acumulado - Jan/Mar 2021)

Saúde	Admitidos	Desligados	Saldo
Atividades de Atenção à Saúde Humana	7.167	4.856	2.311
Atividades de Atenção à Saúde Humana integradas com Assistência Social, prestadas em residências coletivas e particulares	286	295	-9
Serviços de Assistência Social sem Alojamento	340	342	-2
<b>TOTAL</b>	<b>7.793</b>	<b>5.493</b>	<b>2.300</b>



## Evolução do Saldo da Geração de Emprego no Setor Saúde no DF nos últimos 12 meses

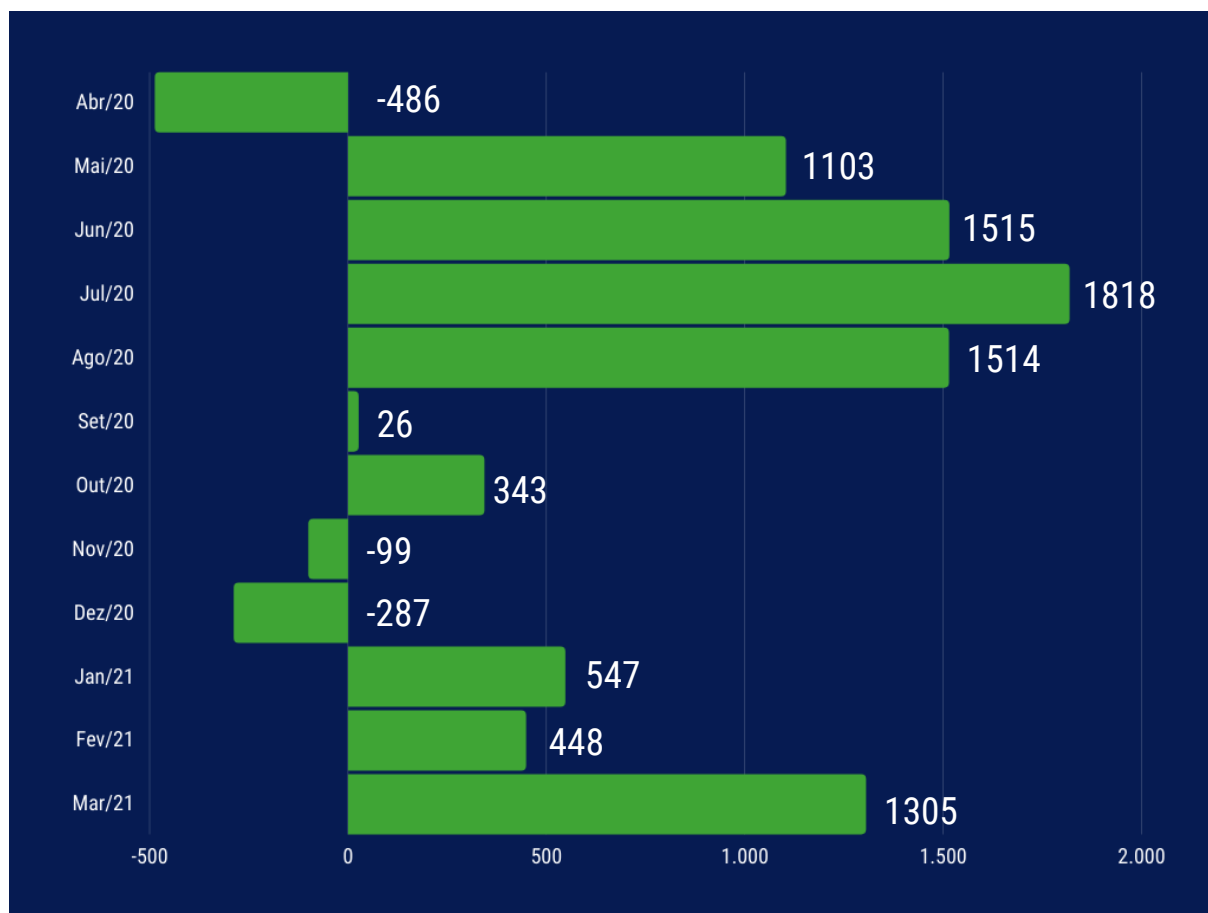

Dados do Novo CAGED/ME com ajustes declarados até Março de 2021



## Saldo da Geração de Emprego no Setor Saúde no Centro-Oeste (Março 2021)

Região	Admitidos	Desligados	Saldo
<b>Centro Oeste</b>	<b>9.594</b>	<b>6.069</b>	<b>3.525</b>
Mato Grosso do Sul	1.278	812	466
Mato Grosso	1.613	963	650
Goiás	3.518	2.414	1.104
Distrito Federal	3.185	1.880	1.305

## Saldo da Geração de Emprego no Setor Saúde no Centro-Oeste (Acumulado - Jan/Mar 2021)

Região	Admitidos	Desligados	Saldo
<b>Centro Oeste</b>	<b>24.273</b>	<b>16.670</b>	<b>7.603</b>
Mato Grosso do Sul	3.303	2.283	1.020
Mato Grosso	4.215	2.737	1.478
Goiás	8.962	6.157	2.805
Distrito Federal	7.793	5.493	2.300

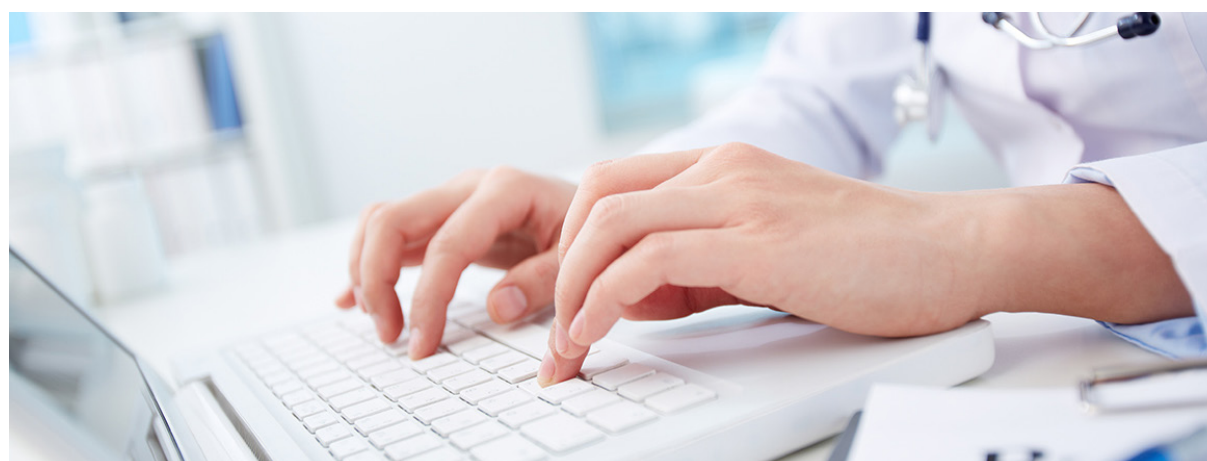



### Saldo da Geração de Emprego no Setor Saúde no DF por sexo (Março 2021)

Homens	247
Mulheres	1.058
TOTAL	1.305



### Saldo da Geração de Emprego no Setor Saúde no DF por sexo (Acumulado - Jan/Mar 2021)

Homens	345
Mulheres	1.955
TOTAL	2.300

Dados do Novo CAGED/ME com ajustes declarados até Março de 2021

Saldo da Geração de Emprego por segmento do Setor Saúde no DF por sexo (Março 2021)

Saúde	Homens	Mulheres	Saldo
Atividades de Atenção à Saúde Humana	263	994	1.257
Atividades de Atenção à Saúde Humana integradas com Assistência Social, prestadas em residências coletivas e particulares	-17	16	-1
Serviços de Assistência Social sem Alojamento	1	48	49
<b>TOTAL</b>	<b>247</b>	<b>1.203</b>	<b>1.305</b>

Saldo da Geração de Emprego por segmento do Setor Saúde no DF por sexo (Acumulado - Jan/Mar 2021)

Saúde	Homens	Mulheres	Saldo
Atividades de Atenção à Saúde Humana	412	1.899	2.311
Atividades de Atenção à Saúde Humana integradas com Assistência Social, prestadas em residências coletivas e particulares	-37	28	-9
Serviços de Assistência Social sem Alojamento	-30	28	-2
<b>TOTAL</b>	<b>345</b>	<b>1.955</b>	<b>2.300</b>



### Saldo da Geração de Emprego no Setor Saúde no DF por grau de instrução (Março 2021)

Grau de Instrução	Admissões	Desligamentos	Saldo
Analfabeto	2	1	1
Fundamental Incompleto	22	16	6
Fundamental Completo	20	30	-10
Médio Incompleto	75	69	6
Médio Completo	2.035	1.079	956
Superior Incompleto	143	114	29
Superior Completo	888	571	317
<b>TOTAL</b>	<b>3.185</b>	<b>1.880</b>	<b>1.305</b>

### Saldo da Geração de Emprego no Setor Saúde no DF por grau de instrução (Acumulado - Jan/Mar 2021)

Grau de Instrução	Admissões	Desligamentos	Saldo
Analfabeto	2	3	-1
Fundamental Incompleto	44	48	-4
Fundamental Completo	72	78	-6
Médio Incompleto	202	234	-32
Médio Completo	4.651	3.016	1.635
Superior Incompleto	405	353	52
Superior Completo	2.417	1.761	656
<b>TOTAL</b>	<b>7.793</b>	<b>5.493</b>	<b>2.300</b>

Dados do Novo CAGED/ME com ajustes declarados até Março de 2021

Saldo da Geração de Emprego por segmento do Setor Saúde no DF por grau de instrução (Março 2021)

Grau de Instrução	Atividades de Atenção à Saúde Humana	Atividades de Atenção à Saúde Humana integradas com Assistência Social, prestadas em residências coletivas e particulares	Serviços de Assistência Social sem Alojamento
Analfabeto	2	0	-1
Fundamental Incompleto	9	2	-5
Fundamental Completo	-6	1	-5
Médio Incompleto	6	-2	2
Médio Completo	952	-8	12
Superior Incompleto	18	-1	12
Superior Completo	276	7	34
TOTAL	1.257	-1	49



Saldo da Geração de Emprego por segmento do Setor Saúde no DF por grau de instrução  
(Acumulado - Jan/Mar 2021)

Grau de Instrução	Atividades de Atenção à Saúde Humana	Atividades de Atenção à Saúde Humana integradas com Assistência Social, prestadas em residências coletivas e particulares	Serviços de Assistência Social sem Alojamento
Analfabeto	0	0	-1
Fundamental Incompleto	10	2	-16
Fundamental Completo	-7	1	0
Médio Incompleto	10	-2	-40
Médio Completo	1.687	-37	-15
Superior Incompleto	44	2	6
Superior Completo	567	25	64
TOTAL	2.311	-9	-2

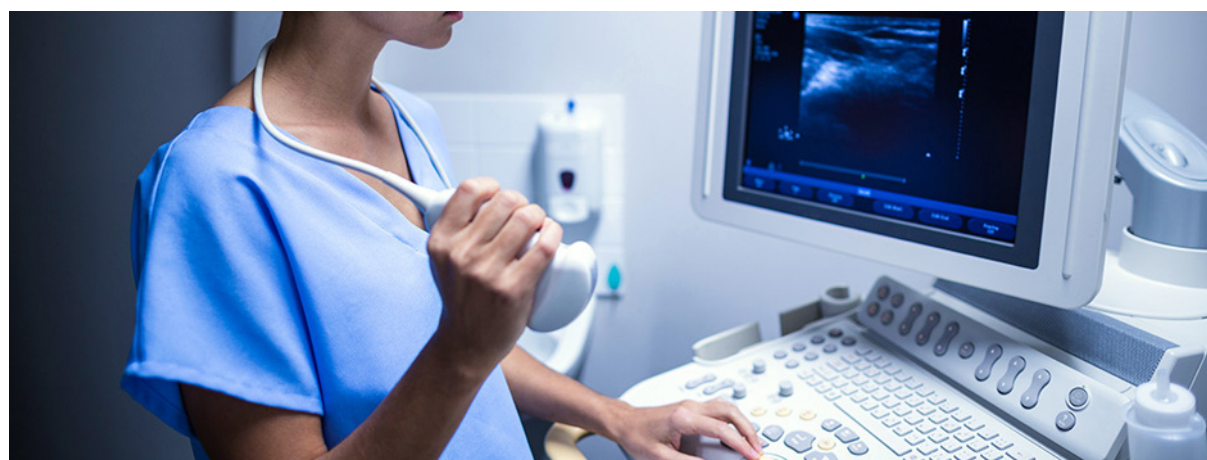

Saldo da Geração de Emprego no Setor Saúde no DF por faixa etária (Março 2021)

Faixa Etária	Admissões	Desligamentos	Saldo
Até 17 anos	45	7	38
18 a 24 anos	750	358	392
25 a 29 anos	779	413	366
30 a 39 anos	961	666	295
40 a 49 anos	529	334	195
50 a 64 anos	119	98	21
65 anos ou mais	2	4	-2
<b>TOTAL</b>	<b>3.185</b>	<b>1880</b>	<b>1.305</b>

Saldo da Geração de Emprego no Setor Saúde no DF por faixa etária (Acumulado - Jan/Mar 2021)

Faixa Etária	Admissões	Desligamentos	Saldo
Até 17 anos	95	22	73
18 a 24 anos	1.761	1.057	704
25 a 29 anos	1.889	1.166	723
30 a 39 anos	2.393	1.936	457
40 a 49 anos	1.325	981	344
50 a 64 anos	320	319	1
65 anos ou mais	10	12	-2
<b>TOTAL</b>	<b>7.793</b>	<b>5.493</b>	<b>2.300</b>

Dados do Novo CAGED/ME com ajustes declarados até Março de 2021



Saldo da Geração de Emprego por segmento do Setor Saúde no DF por faixa etária (Março 2021)

Faixa Etária	Atividades de Atenção à Saúde Humana	Atividades de Atenção à Saúde Humana integradas com Assistência Social, prestadas em residências coletivas e particulares	Serviços de Assistência Social sem Alojamento
Até 17 anos	9	0	29
18 a 24 anos	394	-1	-1
25 a 29 anos	354	-8	20
30 a 39 anos	297	-7	5
40 a 49 anos	189	6	0
50 a 64 anos	16	9	-4
65 anos ou mais	-2	0	0
<b>TOTAL</b>	<b>2.928</b>	<b>-1</b>	<b>49</b>



Dados do Novo CAGED/ME com ajustes declarados até Março de 2021

Saldo da Geração de Emprego por segmento do Setor Saúde no DF por faixa etária  
(Acumulado - Jan/Mar 2021)

Faixa Etária	Atividades de Atenção à Saúde Humana	Atividades de Atenção à Saúde Humana integradas com Assistência Social, prestadas em residências coletivas e particulares	Serviços de Assistência Social sem Alojamento
Até 17 anos	42	0	31
18 a 24 anos	797	-8	-85
25 a 29 anos	677	4	42
30 a 39 anos	462	-10	5
40 a 49 anos	328	5	11
50 a 64 anos	6	0	-5
65 anos ou mais	-1	0	-1
TOTAL	2.311	-9	-2



Dados do Novo CAGED/ME com ajustes declarados até Março de 2021

Saldo da Geração de Emprego nos principais segmentos econômicos no DF (Março 2021)

Setor Econômico	Admitidos	Desligados	Saldo
Agropecuária	115	79	36
Comércio	5.742	5.848	-106
Construção	2.502	1.918	584
Educação	1.332	851	481
Indústria	1.175	969	206
Saúde	3.185	1.880	1.305
Transporte	691	790	-99

Saldo da Geração de Emprego nos principais segmentos econômicos no DF (Acumulado - Jan/Mar 2021)

Setor Econômico	Admitidos	Desligados	Saldo
Agropecuária	587	186	401
Comércio	19.574	18.150	1.424
Construção	8.705	6.216	2.489
Educação	4.568	3.233	1.335
Indústria	3.466	2.702	764
Saúde	7.793	5.493	2.300
Transporte	2.218	2.362	-44

Dados do Novo CAGED/ME com ajustes declarados até Março de 2021

## ATIVIDADES DE ATENDIMENTO HOSPITALAR

Saldo da Geração de Emprego nas Atividades de Atendimento Hospitalar (Março 2021)

	Admitidos	Desligados	Saldo
Brasil	53.344	29.849	23.495
<b>Centro-Oeste</b>	<b>5.042</b>	<b>2.955</b>	<b>2.087</b>
Distrito Federal	1.849	988	861

Saldo da Geração de Emprego nas Atividades de Atendimento Hospitalar (Acumulado - Jan/Mar 2021)

	Admitidos	Desligados	Saldo
Brasil	118.536	78.353	40.183
<b>Centro-Oeste</b>	<b>11.175</b>	<b>7.865</b>	<b>3.310</b>
Distrito Federal	4.082	2.776	1.306

Evolução do saldo da geração de emprego nas Atividades de Atendimento Hospitalar no DF nos últimos 12 meses

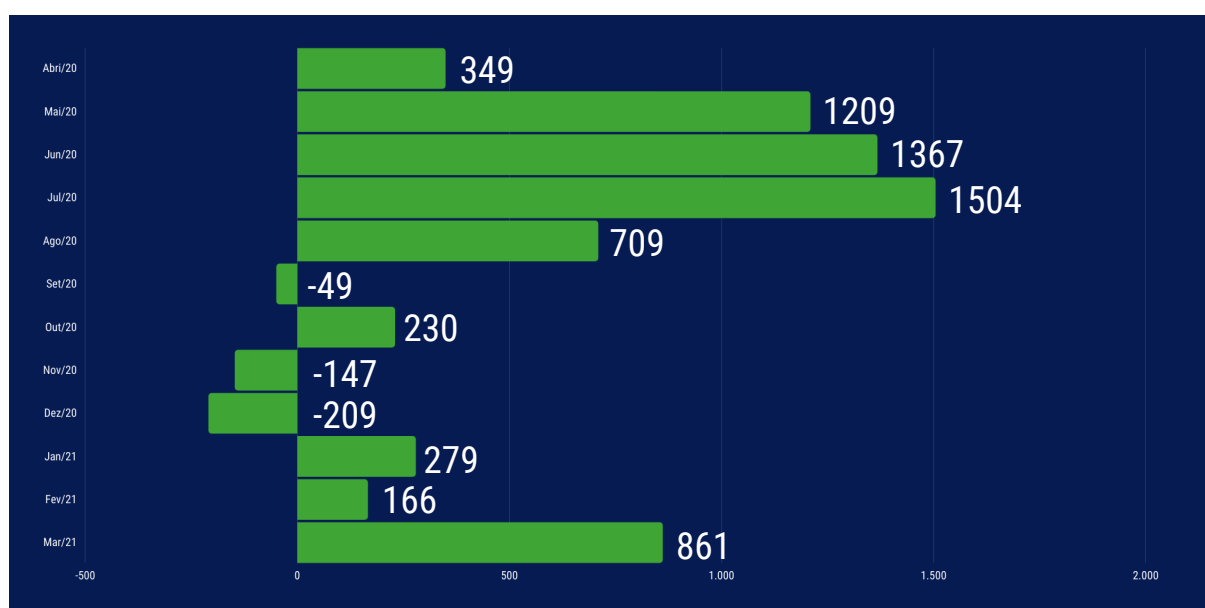

Dados do Novo CAGED/ME com ajustes declarados até Março de 2021



Saldo da Geração de Emprego nas Atividades de Atendimento Hospitalar no Centro-Oeste (Março 2021)

Região	Admitidos	Desligados	Saldo
<b>Centro-Oeste</b>	<b>5.042</b>	<b>2.955</b>	<b>2.087</b>
Mato Grosso do Sul	669	414	255
Mato Grosso	788	455	333
Goiás	1.736	1.098	638
Distrito Federal	1.849	988	861

Saldo da Geração de Emprego nas Atividades de Atendimento Hospitalar no Centro-Oeste (Acumulado - Jan/Mar 2021)

Região	Admitidos	Desligados	Saldo
<b>Centro-Oeste</b>	<b>1.530</b>	<b>1.063</b>	<b>467</b>
Mato Grosso do Sul	1.735	1.169	566
Mato Grosso	3.828	2.857	971
Goiás	4.082	2.776	1.306
Distrito Federal	2.125	1.757	368

Saldo da Geração de Emprego nas Atividades de Atendimento Hospitalar no DF por sexo (Março 2021)

Homens	178
Mulheres	683
TOTAL	861

Saldo da Geração de Emprego nas Atividades de Atendimento Hospitalar no DF por sexo  
(Acumulado - Jan/Mar 2021)

Homens	221
Mulheres	1.085
TOTAL	1.306



Dados do Novo CAGED/ME com ajustes declarados até Março de 2021

Saldo da Geração de Emprego nas Atividades de Atendimento Hospitalar no DF por grau de instrução  
(Março 2021)

Grau de Instrução	Admissões	Desligamentos	Saldo
Analfabeto	0	0	0
Fundamental Incompleto	8	3	5
Fundamental Completo	4	6	-2
Médio Incompleto	24	21	3
Médio Completo	1.297	594	703
Superior Incompleto	39	41	-2
Superior Completo	477	323	154
<b>TOTAL</b>	<b>1.849</b>	<b>988</b>	<b>861</b>

Saldo da Geração de Emprego nas Atividades de Atendimento Hospitalar no DF por grau de instrução  
(Acumulado - Jan/Mar 2021)

Grau de Instrução	Admissões	Desligamentos	Saldo
Analfabeto	0	2	-2
Fundamental Incompleto	13	12	1
Fundamental Completo	8	16	-8
Médio Incompleto	84	67	17
Médio Completo	2.577	1.554	1.023
Superior Incompleto	120	135	-15
Superior Completo	1.280	990	290
<b>TOTAL</b>	<b>4.082</b>	<b>2.776</b>	<b>1.306</b>

Dados do Novo CAGED/ME com ajustes declarados até Março de 2021

Saldo da Geração de Emprego nas Atividades de Atendimento Hospitalar no DF por faixa etária  
(Março 2021)

Faixa Etária	Admissões	Desligamentos	Saldo
Até 17 anos	7	3	4
18 a 24 anos	432	153	279
25 a 29 anos	455	214	241
30 a 39 anos	590	374	216
40 a 49 anos	306	189	117
50 a 64 anos	58	52	6
65 anos ou mais	1	3	-2
<b>TOTAL</b>	<b>1.849</b>	<b>988</b>	<b>861</b>

Saldo da Geração de Emprego nas Atividades de Atendimento Hospitalar no DF por faixa etária  
(Acumulado - Jan/Mar 2021)

Faixa Etária	Admissões	Desligamentos	Saldo
Até 17 anos	36	8	28
18 a 24 anos	841	419	422
25 a 29 anos	952	579	373
30 a 39 anos	1.321	1.045	276
40 a 49 anos	758	549	209
50 a 64 anos	171	167	4
65 anos ou mais	3	9	-6
<b>TOTAL</b>	<b>4.082</b>	<b>2.776</b>	<b>1.306</b>

Dados do Novo CAGED/ME com ajustes declarados até Março de 2021



## PRINCIPAIS ATIVIDADES PROFISSIONAIS NO SETOR SAÚDE NO DF

Saldo da Geração de Emprego das principais atividades profissionais no Setor Saúde do DF  
(Acumulado - Jan/Mar 2021) (\*)

<b>NÍVEL TÉCNICO</b>			
Grupo	Admitidos	Desligados	Saldo
Técnico de Ótica e Optometria	0	0	0
Técnico de Odontologia	5	4	1
Técnico e Auxiliar de Enfermagem	1.790	977	813
Técnico em Fisioterapia	0	0	0
Técnico em Próteses Ortopédicas	0	12	-12
Técnico de Imobilização Ortopédica	6	6	0
Técnico em Manipulação Farmacêutica	12	4	8
Técnico de Produção, Conservação e de Qualidade de Alimentos	9	7	2
Técnico de Necropsia e Taxidermistas	2	2	0
Técnico em Hemoterapia	3	0	3
Técnico em Patologia Clínica	26	28	-2
Técnico em Espirometria	0	0	0
Técnico em Métodos Eletrográficos em Encefalografia	0	1	-1
Técnico em Métodos Gráficos em Car-diologia	2	0	2
Técnico em Radiologia e Imagenologia	20	15	5
Tecnólogo em Radiologia	1	9	-8
Técnico Químico	3	2	1
Técnico de Segurança no Trabalho	7	6	1
Técnico de Serviços Culturais (Re-crea-dor)	0	0	0

Dados do Novo CAGED/ME com ajustes declarados até Março de 2021

Saldo da Geração de Emprego das principais atividades profissionais no Setor Saúde do DF  
(Acumulado - Jan/Mar 2021) (\*)

<b>NÍVEL SUPERIOR</b>			
Grupo	Admitidos	Desligados	Saldo
Administrador	35	17	18
Advogado	9	5	4
Analista de Recursos Humanos	8	8	0
Assistente Social	6	5	1
Biólogo	2	1	1
Biomédico	7	5	2
Cirurgião Dentista – Auditor	0	1	-1
Cirurgião Dentista – Clínico Geral	3	7	-4
Cirurgião Dentista – Dentística	0	0	0
Cirurgião Dentista – Odontologia para Pacientes com Necessidades Especiais	0	0	0
Cirurgião Dentista – Odontopediatra	0	0	0
Cirurgião Dentista – Radiologista	0	0	0
Contador	5	5	0
Dietista	0	0	0
Diretor Administrativo	3	6	-3
Diretor de Serviços de Saúde	1	0	1
Enfermeiro	548	381	167
Enfermeiro Auditor	13	5	8
Enfermeiro da Estratégia de Saúde da Família	0	0	0
Enfermeiro de Centro Cirúrgico	0	0	0
Enfermeiro de Terapia Intensiva	9	3	6
Enfermeiro do Trabalho	2	0	2
Enfermeiro Nefrologista	1	0	1
Enfermeiro Obstétrico	3	1	2

Dados do Novo CAGED/ME com ajustes declarados até Março de 2021

Saldo da Geração de Emprego das principais atividades profissionais no Setor Saúde do DF  
(Acumulado - Jan/Mar 2021) (\*)

<b>NÍVEL SUPERIOR</b>			
Grupo	Admitidos	Desligados	Saldo
Enfermeiro Psiquiátrico	0	1	-1
Enfermeiro Sanitarista	0	0	0
Farmacêutico	20	17	3
Farmacêutico Analista Clínico	0	2	-2
Farmacêutico Hospitalar e Clínico	9	2	7
Farmacêutico Industrial	0	0	0
Fisioterapeuta do Trabalho	0	0	0
Fisioterapeuta Geral	125	45	80
Fisioterapeuta Neurofuncional	0	0	0
Fonoaudiólogo	0	1	-1
Fonoaudiólogo Educacional	0	1	-1
Fonoaudiólogo em Audiologia	0	0	0
Fonoaudiólogo em Saúde Coletiva	0	0	0
Gerente Administrativo	9	18	-9
Gerente de Departamento Pessoal	1	0	1
Gerente Financeiro	0	4	-4
Gerente de Recursos Humanos	3	4	-1
Gerente de Serviços de Saúde	5	4	1
Médico Alergista e Imunologista	0	0	0
Médico Anatomopatologista	0	1	-1
Médico Anestesiologista	7	6	1
Médico Cardiologista	3	2	1
Médico Cirurgião Cardiovascular	2	1	1
Médico Cirurgião Geral	6	10	-4
Médico Cirurgião Pediátrico	1	1	0
Médico Cirurgião Plástico	0	0	0

Dados do Novo CAGED/ME com ajustes declarados até Março de 2021

Saldo da Geração de Emprego das principais atividades profissionais no Setor Saúde do DF  
(Acumulado - Jan/Mar 2021) (\*)

<b>NÍVEL SUPERIOR</b>			
Grupo	Admitidos	Desligados	Saldo
Médico Clínico	100	110	-10
Médico Coloproctologista	0	0	0
Médico da Família e Comunidade	0	0	0
Médico do Trabalho	8	5	3
Médico em Cirurgia Vasculard	2	1	1
Médico em Endoscopia	0	0	0
Médico em Medicina Intensiva	25	9	16
Médico em Radiologia e Diagnóstico por Imagem	0	0	0
Médico Endocrinologista e Metabologista	0	0	0
Médico Gastroenterologista	0	1	-1
Médico Geneticista	0	0	0
Médico Ginecologista e Obstetra	0	0	0
Médico Hematologista	1	2	-1
Médico Homeopata	0	0	0
Médico Infectologista	1	0	1
Médico Nefrologista	4	0	4
Médico Neurocirurgião	0	0	0
Médico Neurofisiologista Clínico	0	1	-1
Médico Neurologista	0	1	-1
Médico Oftalmologista	0	0	0
Médico Oncologista Clínico	0	0	0
Médico Ortopedista e Traumatologista	4	2	2
Médico Otorrinolaringologista	0	1	-1
Médico Patologista	0	0	0

Dados do Novo CAGED/ME com ajustes declarados até Março de 2021

Saldo da Geração de Emprego das principais atividades profissionais no Setor Saúde do DF  
(Acumulado - Jan/Mar 2021) (\*)

<b>NÍVEL SUPERIOR</b>			
Grupo	Admitidos	Desligados	Saldo
Médico Patologista Clínico / Medicina Laboratorial	0	0	0
Médico Pediatra	4	5	-1
Médico Pneumologista	0	1	-1
Médico Psiquiatra	21	17	4
Médico Radioterapeuta	4	0	4
Médico Reumatologista	5	0	5
Médico Sanitarista	0	0	0
Médico Urologista	0	0	0
Neuropsicólogo	0	0	0
Nutricionista	22	14	8
Pesquisador de Clínica Médica	1	0	1
Pesquisador de Medicina Básica	0	0	0
Pesquisador em Saúde Coletiva	1	1	0
Psicólogo Clínico	26	6	20
Psicólogo do Trabalho	0	0	0
Psicólogo do Trânsito	0	1	-1
Psicólogo Educacional	0	6	-6
Psicólogo Hospitalar	3	5	-2
Psicólogo Social	0	4	-4
Secretaria Executiva	12	20	-8
Tecnólogo em Gestão Hospitalar	8	0	8
Terapeuta Ocupacional	1	3	-2

(\*) Todas as atividades contabilizadas na tabela dizem respeito somente a postos de trabalho regidos pela Consolidação das Leis do Trabalho (CLT).

Fonte: Novo CAGED do Ministério da Economia

Elaboração: ISMEP – Instituto Santa Marta de Ensino e Pesquisa

## EXPEDIENTE

ISMEP  
Instituto Santa Marta de Ensino  
e Pesquisa

Luci Emídio  
Superintendente

Clovis Veloso de Queiroz Neto  
Diretor Executivo

Responsável Técnico pelo Informativo  
Clovis Veloso de Queiroz Neto

Estagiário  
Pedro Henrique Ribeiro da Silva

Design Gráfico  
Marcelo Costa  
General Design

Endereço:

Unid. Taguatinga-DF (Sede)  
QSE AE 3 Setor E Sul - CEP 72025-072  
+55 (61) 3962-6436  
+55 (61) 99649-3250 (WhatsApp)  
contato@ismep.com.br

Unid. Brasília-DF  
SIG/Sul Quadra 04, Bloco A, Sala 122  
Ed. Capital Financial Center  
CEP 70610-440  
+55 (61) 3541-5100

SBH  
Sindicato Brasiliense de Hospitais,  
Casas de Saúde e Clínicas

Danielle Feitosa  
Superintendente

Endereço:

SGAS 915 Ed. Office Center Bl. A Sala  
301, 302 e 312 Brasília – DF  
CEP: 70390-150  
+55 (61) 3346-2377  
sbh@sbhdf.org.br







32  
ANOS



Sindicato Brasiliense de Hospitais,  
Casas de Saúde e Clínicas