

INFORMATIVO SAÚDE **RELAÇÕES DO TRABALHO** NO DISTRITO FEDERAL

DEZEMBRO DE 2020

Dados do Novo CAGED/ME com ajustes declarados até dezembro de 2020



Ano 1 – Número 006 – Janeiro/2020

SUMÁRIO

SETOR SAÚDE

- Saldo da Geração de Emprego no Setor Saúde (Dezembro 2020) - Pág 03
- Saldo da Geração de Emprego no Setor Saúde (Acumulado – Jan/Dez 2020) - Pág 03
- Saldo da Geração de Emprego por segmento do Setor Saúde no DF (Dezembro 2020) - Pág 04
- Saldo da Geração de Emprego por segmento do Setor Saúde no DF (Acumulado – Jan/Dez 2020) - Pág 04
- Evolução do Saldo da Geração de Emprego no Setor Saúde no DF no ano de 2020 - Pág 05
- Saldo da Geração de Emprego no Setor Saúde no Centro-Oeste (Dezembro 2020) - Pág 06
- Saldo da Geração de Emprego no Setor Saúde no Centro-Oeste (Acumulado – Jan/Dez 2020) - Pág 06
- Saldo da Geração de Emprego no Setor Saúde no DF por sexo (Dezembro 2020) - Pág 07
- Saldo da Geração de Emprego no Setor Saúde no DF por sexo (Acumulado – Jan/Dez 2020) - Pág 07
- Saldo da Geração de Emprego por segmento do Setor Saúde no DF por sexo (Dezembro 2020) - Pág 08
- Saldo da Geração de Emprego por segmento do Setor Saúde no DF por sexo (Acumulado – Jan/Dez 2020) - Pág 08
- Saldo da Geração de Emprego no Setor Saúde no DF por grau de instrução (Dezembro 2020) - Pág 09
- Saldo da Geração de Emprego no Setor Saúde no DF por grau de instrução (Acumulado – Jan/Dez 2020) - Pág 09
- Saldo da Geração de Emprego por segmento do Setor Saúde no DF por grau de instrução (Dezembro 2020) - Pág 10
- Saldo da Geração de Emprego por segmento do Setor Saúde no DF por grau de instrução (Acumulado – Jan/Dez 2020) - Pág 11
- Saldo da Geração de Emprego no Setor Saúde no DF por faixa etária (Dezembro 2020) - Pág 12
- Saldo da Geração de Emprego no Setor Saúde no DF por faixa etária (Acumulado – Jan/Dez 2020) - Pág 12
- Saldo da Geração de Emprego por segmento do Setor Saúde no DF por faixa etária (Dezembro 2020) - Pág 13
- Saldo da Geração de Emprego por segmento do Setor Saúde no DF por faixa etária (Acumulado – Jan/Dez 2020) - Pág 14
- Saldo da Geração de Emprego nos principais segmentos econômicos no DF (Dezembro 2020) - Pág 15
- Saldo da Geração de Emprego nos principais segmentos econômicos no DF (Acumulado – Jan/Dez 2020) - Pág 15

ATIVIDADES DE ATENDIMENTO HOSPITALAR

- Saldo da Geração de Emprego nas Atividades de Atendimento Hospitalar (Dezembro 2020) - Pág 16
- Saldo da Geração de Emprego nas Atividades de Atendimento Hospitalar (Acumulado – Jan/Dez 2020) - Pág 16
- Evolução do saldo da geração de emprego nas Atividades de Atendimento Hospitalar no DF no ano de 2020 - Pág 17
- Saldo da Geração de Emprego nas Atividades de Atendimento Hospitalar no Centro-Oeste (Dezembro 2020) - Pág 17
- Saldo da Geração de Emprego nas Atividades de Atendimento Hospitalar no Centro-Oeste (Acumulado – Jan/Dez 2020) - Pág 17
- Saldo da Geração de Emprego nas Atividades de Atendimento Hospitalar no DF por sexo (Dezembro 2020) - Pág 18
- Saldo da Geração de Emprego nas Atividades de Atendimento Hospitalar no DF por sexo (Acumulado – Jan/Dez 2020) - Pág 18
- Saldo da Geração de Emprego nas Atividades de Atendimento Hospitalar no DF por grau de instrução (Dezembro 2020) - Pág 19
- Saldo da Geração de Emprego nas Atividades de Atendimento Hospitalar no DF por grau de instrução (Acumulado – Jan/Dez 2020) - Pág 19
- Saldo da Geração de Emprego nas Atividades de Atendimento Hospitalar no DF por faixa etária (Dezembro 2020) - Pág 20
- Saldo da Geração de Emprego nas Atividades de Atendimento Hospitalar no DF por faixa etária (Acumulado – Jan/Dez 2020) - Pág 20

PRINCIPAIS ATIVIDADES PROFISSIONAIS NO SETOR SAÚDE NO DF

- Saldo da Geração de Emprego das principais atividades profissionais no Setor Saúde do DF (Acumulado – Jan/Dez 2020) - Pág 21

EXPEDIENTE - Pág 26



SETOR SAÚDE

Saldo da Geração de Emprego no Setor Saúde (Dezembro 2020)

	Admitidos	Desligados	Saldo
Brasil	64.765	56.894	7.871
Centro-Oeste	5.629	5.408	221
Distrito Federal	2.073	2.199	-126

Saldo da Geração de Emprego no Setor Saúde (Acumulado – Jan/Dez 2020)

	Admitidos	Desligados	Saldo
Brasil	761.181	650.382	110.799
Centro-Oeste	74.940	59.928	15.012
Distrito-Federal	28.114	20.728	7.386

Dados do Novo CAGED/ME com ajustes declarados até dezembro de 2020

Saldo da Geração de Emprego por segmento do Setor Saúde no DF (Dezembro 2020)

Saúde	Admitidos	Desligados	Saldo
Atividades de Atenção à Saúde Humana	1.976	1.914	62
Atividades de Atenção à Saúde Humana integradas com Assistência Social, prestadas em residências coletivas e particulares	47	75	-28
Serviços de Assistência Social sem Alojamento	50	210	-160
TOTAL	2.073	2.199	-126

Saldo da Geração de Emprego por segmento do Setor Saúde no DF (Acumulado – Jan/Dez 2020)

Saúde	Admitidos	Desligados	Saldo
Atividades de Atenção à Saúde Humana	25.479	17.631	7.848
Atividades de Atenção à Saúde Humana integradas com Assistência Social, prestadas em residências coletivas e particulares	1.109	1.044	65
Serviços de Assistência Social sem Alojamento	1.526	2.053	-527
TOTAL	28.144	20.728	7.386

Dados do Novo CAGED/ME com ajustes declarados até dezembro de 2020

Evolução do Saldo da Geração de Emprego no Setor Saúde no DF no ano de 2020

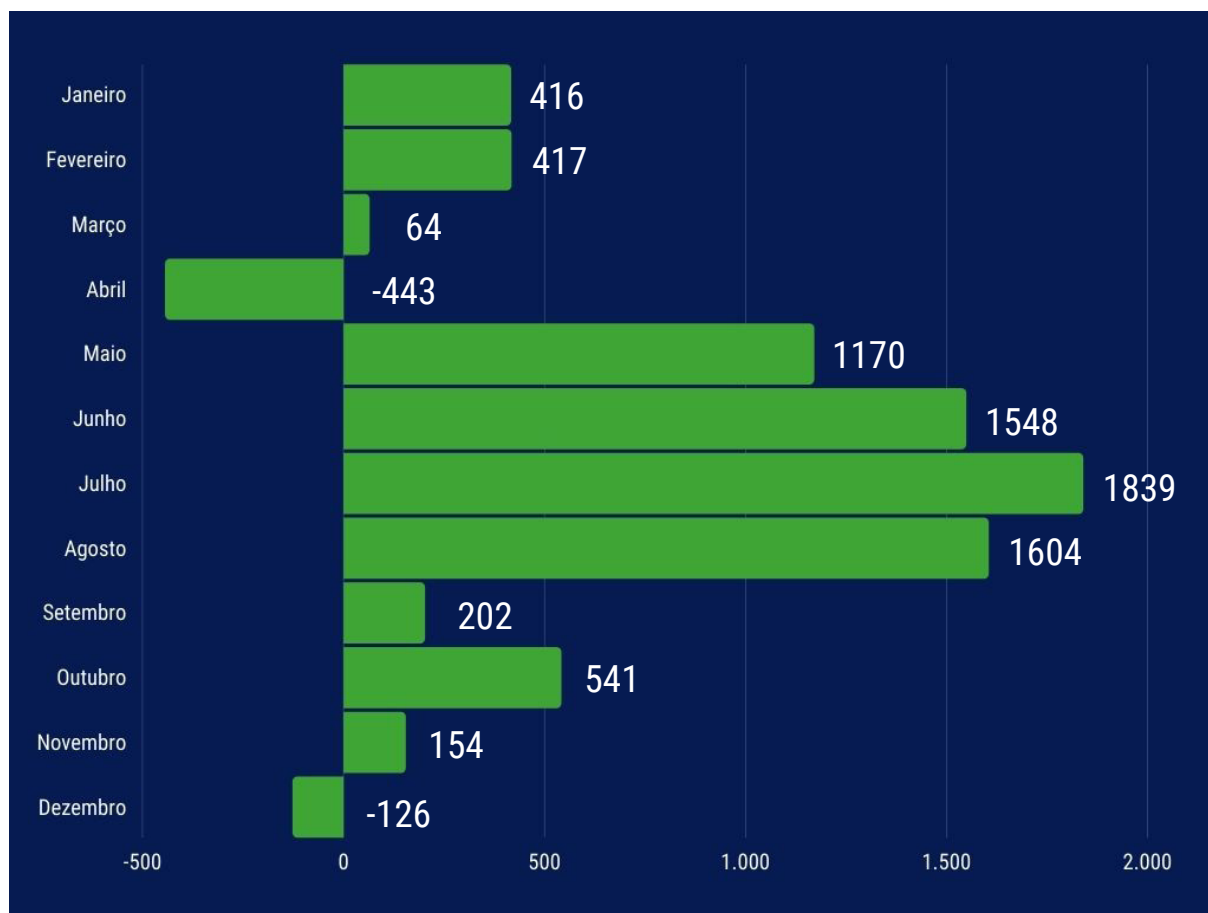

Dados do Novo CAGED/ME com ajustes declarados até dezembro de 2020



Saldo da Geração de Emprego no Setor Saúde no Centro-Oeste (Dezembro 2020)

Região	Admitidos	Desligados	Saldo
Centro Oeste	5.629	5.408	221
Mato Grosso do Sul	1.060	810	250
Mato Grosso	747	680	67
Goiás	1.749	1.719	30
Distrito Federal	2.073	2.199	-126

Saldo da Geração de Emprego no Setor Saúde no Centro-Oeste (Acumulado – Jan/Dez 2020)

Região	Admitidos	Desligados	Saldo
Centro Oeste	74.940	59.928	15.012
Mato Grosso do Sul	9.914	8.146	1.768
Mato Grosso	10.469	9.459	1.010
Goiás	26.443	21.595	4.848
Distrito Federal	28.114	20.728	7.386

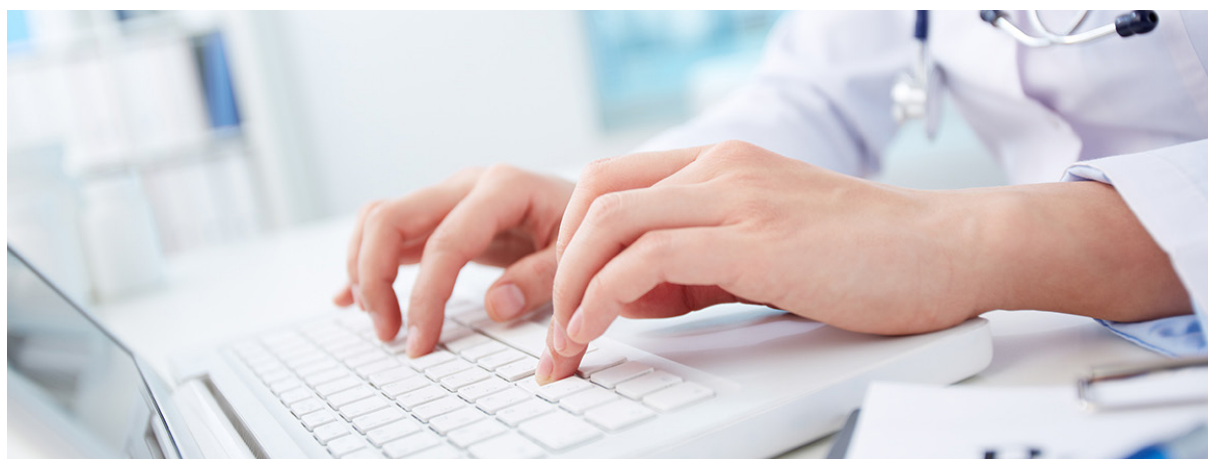



Saldo da Geração de Emprego no Setor Saúde no DF por sexo (Dezembro 2020)

Homens	-83
Mulheres	-43
TOTAL	-126



Saldo da Geração de Emprego no Setor Saúde no DF por sexo (Acumulado - Jan/Dez 2020)

Homens	2.171
Mulheres	5.215
TOTAL	7.386

Saldo da Geração de Emprego por segmento do Setor Saúde no DF por sexo (Dezembro 2020)

Saúde	Homens	Mulheres	Saldo
Atividades de Atenção à Saúde Humana	-26	88	62
Atividades de Atenção à Saúde Humana integradas com Assistência Social, prestadas em residências coletivas e particulares	2	-30	-28
Serviços de Assistência Social sem Alojamento	-59	-101	-160
TOTAL	-83	-43	-126

Saldo da Geração de Emprego por segmento do Setor Saúde no DF por sexo (Acumulado – Jan/Dez 2020)

Saúde	Homens	Mulheres	Saldo
Atividades de Atenção à Saúde Humana	2.375	5.473	7.848
Atividades de Atenção à Saúde Humana integradas com Assistência Social, prestadas em residências coletivas e particulares	2	63	65
Serviços de Assistência Social sem Alojamento	-206	-321	-527
TOTAL	2.171	5.215	7.386

Dados do Novo CAGED/ME com ajustes declarados até dezembro de 2020

Saldo da Geração de Emprego no Setor Saúde no DF por grau de instrução (Dezembro 2020)

Grau de Instrução	Admissões	Desligamentos	Saldo
Analfabeto	1	0	1
Fundamental Incompleto	7	37	-30
Fundamental Completo	13	23	-10
Médio Incompleto	27	96	-69
Médio Completo	1.171	1.062	109
Superior Incompleto	129	128	1
Superior Completo	725	853	-128
TOTAL	2.073	2.199	-126

Saldo da Geração de Emprego no Setor Saúde no DF por grau de instrução (Acumulado – Jan/Dez 2020)

Grau de Instrução	Admissões	Desligamentos	Saldo
Analfabeto	11	7	4
Fundamental Incompleto	194	381	-187
Fundamental Completo	238	372	-134
Médio Incompleto	595	873	-278
Médio Completo	15.013	11.564	3.449
Superior Incompleto	1.378	1.316	62
Superior Completo	10.685	6.215	4.470
TOTAL	28.114	20.728	7.386

Dados do Novo CAGED/ME com ajustes declarados até dezembro de 2020

Saldo da Geração de Emprego por segmento do Setor Saúde no DF por grau de instrução (Dezembro 2020)

Grau de Instrução	Atividades de Atenção à Saúde Humana	Atividades de Atenção à Saúde Humana integradas com Assistência Social, prestadas em residências coletivas e particulares	Serviços de Assistência Social sem Alojamento
Analfabeto	1	0	0
Fundamental Incompleto	-6	1	-25
Fundamental Completo	-8	-1	-1
Médio Incompleto	-20	0	-49
Médio Completo	126	-20	3
Superior Incompleto	14	-1	-12
Superior Completo	-45	-7	-76
TOTAL	62	-28	-160



Dados do Novo CAGED/ME com ajustes declarados até dezembro de 2020

Saldo da Geração de Emprego por segmento do Setor Saúde no DF por grau de instrução (Acumulado – Jan/Dez 2020)

Grau de Instrução	Atividades de Atenção à Saúde Humana	Atividades de Atenção à Saúde Humana integradas com Assistência Social, prestadas em residências coletivas e particulares	Serviços de Assistência Social sem Alojamento
Analfabeto	5	-1	0
Fundamental Incompleto	-77	-3	-107
Fundamental Completo	-127	8	-15
Médio Incompleto	-124	1	-155
Médio Completo	3.613	-88	-76
Superior Incompleto	104	4	-46
Superior Completo	4.454	144	-128
TOTAL	7.848	65	-527

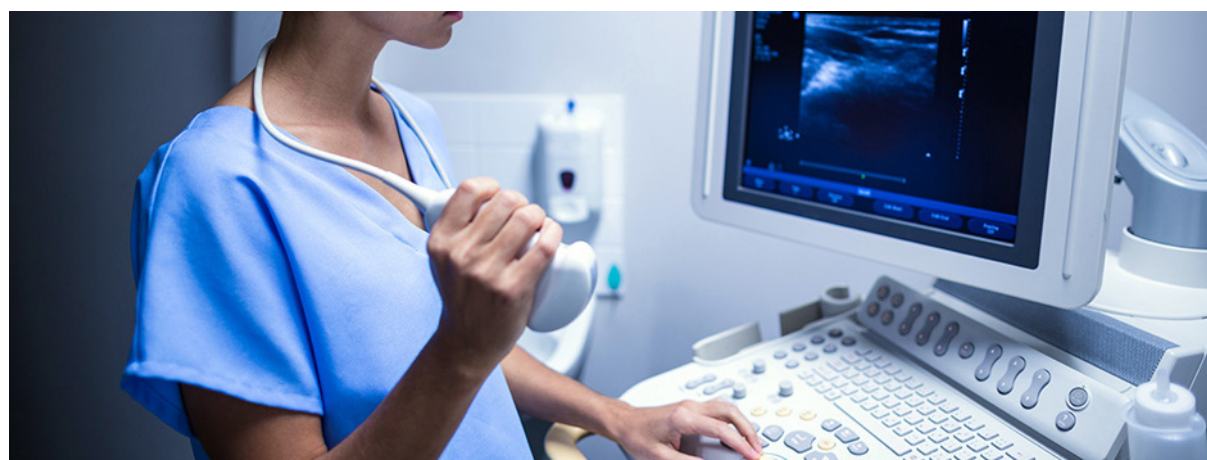

Dados do Novo CAGED/ME com ajustes declarados até dezembro de 2020

Saldo da Geração de Emprego no Setor Saúde no DF por faixa etária (Dezembro 2020)

Faixa Etária	Admissões	Desligamentos	Saldo
Até 17 anos	32	88	-56
18 a 24 anos	513	379	134
25 a 29 anos	436	454	-18
30 a 39 anos	697	774	-77
40 a 49 anos	319	396	-77
50 a 64 anos	74	101	-27
65 anos ou mais	2	7	-5
TOTAL	2.073	2.199	-126

Saldo da Geração de Emprego no Setor Saúde no DF por faixa etária (Acumulado – Jan/Dez 2020)

Faixa Etária	Admissões	Desligamentos	Saldo
Até 17 anos	512	503	9
18 a 24 anos	5.845	4.392	1.453
25 a 29 anos	5.574	4.462	1.112
30 a 39 anos	9.163	6.938	2.225
40 a 49 anos	4.870	3.273	1.597
50 a 64 anos	2.125	1.078	1.047
65 anos ou mais	25	82	-57
TOTAL	28.114	20.728	7.386

Dados do Novo CAGED/ME com ajustes declarados até dezembro de 2020

Saldo da Geração de Emprego por segmento do Setor Saúde no DF por faixa etária (Dezembro 2020)

Faixa Etária	Atividades de Atenção à Saúde Humana	Atividades de Atenção à Saúde Humana integradas com Assistência Social, prestadas em residências coletivas e particulares	Serviços de Assistência Social sem Alojamento
Até 17 anos	8	-1	-63
18 a 24 anos	146	1	-13
25 a 29 anos	-4	-3	-11
30 a 39 anos	-41	-9	-27
40 a 49 anos	-34	-13	-30
50 a 64 anos	-11	-3	-13
65 anos ou mais	-2	-0	-3
TOTAL	62	-28	-160



Dados do Novo CAGED/ME com ajustes declarados até dezembro de 2020

Saldo da Geração de Emprego por segmento do Setor Saúde no DF por faixa etária (Acumulado – Jan/Dez 2020)

Faixa Etária	Atividades de Atenção à Saúde Humana	Atividades de Atenção à Saúde Humana integradas com Assistência Social, prestadas em residências coletivas e particulares	Serviços de Assistência Social sem Alojamento
Até 17 anos	103	-1	-93
18 a 24 anos	1.514	60	-121
25 a 29 anos	1.129	-1	-16
30 a 39 anos	2.267	25	-67
40 a 49 anos	1.709	8	-120
50 a 64 anos	1.166	-21	-98
65 anos ou mais	-40	-5	-12
TOTAL	7.848	65	-527



Dados do Novo CAGED/ME com ajustes declarados até dezembro de 2020

Saldo da Geração de Emprego nos principais segmentos econômicos no DF (Dezembro 2020)

Setor Econômico	Admitidos	Desligados	Saldo
Agropecuária	109	45	64
Comércio	6.411	5.493	918
Construção	2.387	2.012	285
Educação	268	1.283	-1.015
Indústria	915	748	167
Saúde	2.073	2.199	-126
Transporte	789	576	213

Saldo da Geração de Emprego nos principais segmentos econômicos no DF (Acumulado – Jan/Dez 2020)

Setor Econômico	Admitidos	Desligados	Saldo
Agropecuária	1.024	873	151
Comércio	68.136	69.666	-1.530
Construção	28.728	26.609	2.119
Educação	11.076	12.758	-1.682
Indústria	11.574	10.568	1.006
Saúde	28.114	20.728	7.386
Transporte	9.148	12.565	-3.417

Dados do Novo CAGED/ME com ajustes declarados até dezembro de 2020

ATIVIDADES DE ATENDIMENTO HOSPITALAR

Saldo da Geração de Emprego nas Atividades de Atendimento Hospitalar (Dezembro 2020)

	Admitidos	Desligados	Saldo
Brasil	33.742	25.780	7.962
Centro-Oeste	2.903	2.772	131
Distrito Federal	1.154	1.218	-64

Saldo da Geração de Emprego nas Atividades de Atendimento Hospitalar (Acumulado – Jan/Dez 2020)

	Admitidos	Desligados	Saldo
Brasil	360.975	283.313	77.662
Centro-Oeste	37.951	27.673	10.278
Distrito Federal	16.165	9.686	6.479

Evolução do saldo da geração de emprego nas Atividades de Atendimento Hospitalar no DF no ano de 2020

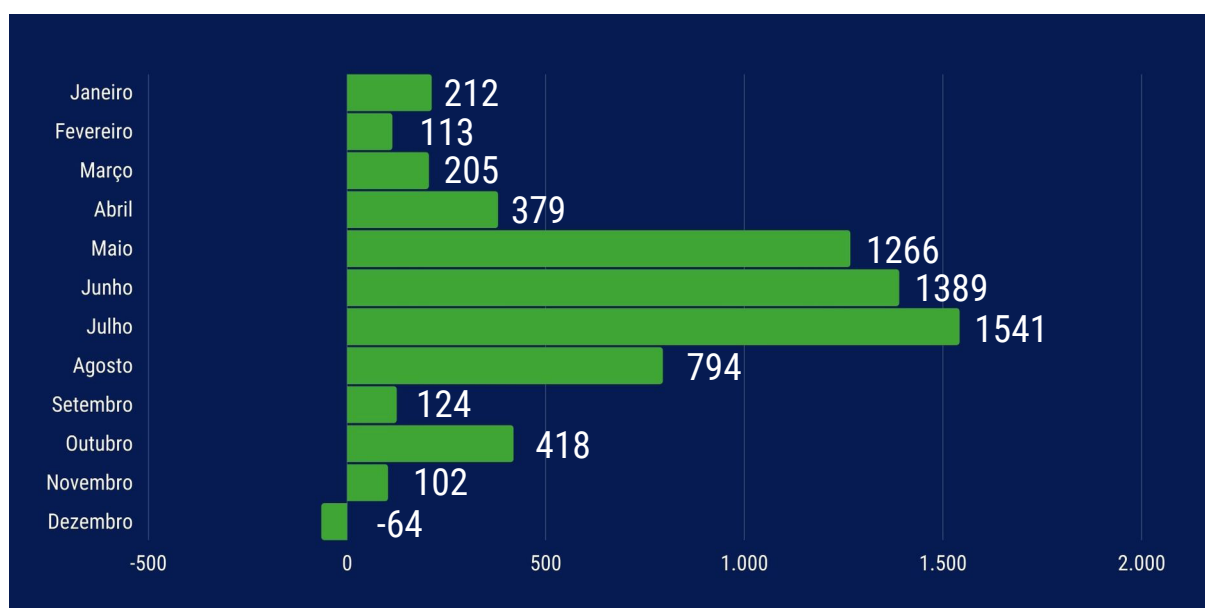

Dados do Novo CAGED/ME com ajustes declarados até dezembro de 2020

Saldo da Geração de Emprego nas Atividades de Atendimento Hospitalar no Centro-Oeste (Dezembro 2020)

Região	Admitidos	Desligados	Saldo
Centro-Oeste	2.903	2.772	131
Mato Grosso do Sul	567	410	157
Mato Grosso	371	339	32
Goiás	811	805	6
Distrito Federal	1.154	1.218	-64

Saldo da Geração de Emprego nas Atividades de Atendimento Hospitalar no Centro-Oeste (Acumulado - Jan/Dez 2020)

Região	Admitidos	Desligados	Saldo
Centro-Oeste	37.951	27.673	10.278
Mato Grosso do Sul	5.039	3.983	1.056
Mato Grosso	4.516	3.957	559
Goiás	12.231	10.047	2.184
Distrito Federal	16.165	9.686	6.479

Dados do Novo CAGED/ME com ajustes declarados até dezembro de 2020

Saldo da Geração de Emprego nas Atividades de Atendimento Hospitalar no DF por sexo (Dezembro 2020)

Homens	-61
Mulheres	-3
TOTAL	-64

Saldo da Geração de Emprego nas Atividades de Atendimento Hospitalar no DF por sexo (Acumulado - Jan/Dez 2020)

Homens	1.792
Mulheres	4.687
TOTAL	6.479



Saldo da Geração de Emprego nas Atividades de Atendimento Hospitalar no DF por grau de instrução
(Dezembro 2020)

Grau de Instrução	Admissões	Desligamentos	Saldo
Analfabeto	0	0	0
Fundamental Incompleto	0	6	-6
Fundamental Completo	4	9	-5
Médio Incompleto	4	16	-12
Médio Completo	615	628	-13
Superior Incompleto	65	49	16
Superior Completo	466	510	-44
TOTAL	1.154	1.218	-64

Saldo da Geração de Emprego nas Atividades de Atendimento Hospitalar no DF por grau de instrução
(Acumulado – Jan/Dez 2020)

Grau de Instrução	Admissões	Desligamentos	Saldo
Analfabeto	5	4	1
Fundamental Incompleto	40	99	-59
Fundamental Completo	65	135	-70
Médio Incompleto	157	238	-81
Médio Completo	8.196	5.537	2.659
Superior Incompleto	495	485	10
Superior Completo	7.207	3.188	4.019
TOTAL	16.165	9.686	6.479

Dados do Novo CAGED/ME com ajustes declarados até dezembro de 2020

Saldo da Geração de Emprego nas Atividades de Atendimento Hospitalar no DF por faixa etária (Dezembro 2020)

Faixa Etária	Admissões	Desligamentos	Saldo
Até 17 anos	9	8	1
18 a 24 anos	240	188	52
25 a 29 anos	237	276	-39
30 a 39 anos	430	466	-36
40 a 49 anos	190	226	-36
50 a 64 anos	48	52	-4
65 anos ou mais	0	2	-2
TOTAL	1.154	1.218	-64

Saldo da Geração de Emprego nas Atividades de Atendimento Hospitalar no DF por faixa etária (Acumulado – Jan/Dez 2020)

Faixa Etária	Admissões	Desligamentos	Saldo
Até 17 anos	137	97	40
18 a 24 anos	2.610	1.862	748
25 a 29 anos	2.972	2.132	840
30 a 39 anos	5.591	3.463	2.128
40 a 49 anos	3.176	1.613	1.563
50 a 64 anos	1.672	489	1.183
65 anos ou mais	7	30	-27
TOTAL	16.165	9.686	6.479

Dados do Novo CAGED/ME com ajustes declarados até dezembro de 2020

PRINCIPAIS ATIVIDADES PROFISSIONAIS NO SETOR SAÚDE NO DF

Saldo da Geração de Emprego das principais atividades profissionais no Setor Saúde do DF
(Acumulado – Jan/Dez 2020) (*)

NÍVEL TÉCNICO			
Grupo	Admitidos	Desligados	Saldo
Técnico de Ótica e Optometria	0	1	-1
Técnico de Odontologia	634	692	-58
Técnico e Auxiliar de Enfermagem	7.964	4.574	3.390
Técnico em Fisioterapia	25	42	-17
Técnico em Próteses Ortopédicas	6	2	4
Técnico de Imobilização Ortopédica	20	16	4
Técnico em Manipulação Farmacêutica	131	46	85
Técnico de Produção, Conservação e de Qualidade de Alimentos	32	36	-4
Técnico de Necropsia e Taxidermistas	13	3	10
Técnico em Hemoterapia	43	20	23
Técnico em Patologia Clínica	611	299	312
Técnico em Espirometria	1	1	0
Técnico em Métodos Eletrográficos em Encefalografia	8	17	-9
Técnico em Métodos Gráficos em Car-diologia	4	5	-1
Técnico em Radiologia e Imagenologia	231	126	105
Tecnólogo em Radiologia	1	9	-8
Técnico Químico	21	17	4
Técnico de Segurança no Trabalho	51	31	20
Técnico de Serviços Culturais (Re-crea-dor)	42	25	17

Dados do Novo CAGED/ME com ajustes declarados até dezembro de 2020

Saldo da Geração de Emprego das principais atividades profissionais no Setor Saúde do DF
(Acumulado – Jan/Dez 2020) (*)

NÍVEL SUPERIOR			
Grupo	Admitidos	Desligados	Saldo
Administrador	96	62	34
Advogado	41	17	24
Analista de Recursos Humanos	50	55	-5
Assistente Social	129	47	82
Biólogo	2	6	-4
Biomédico	107	52	55
Cirurgião Dentista – Auditor	1	7	-6
Cirurgião Dentista – Clínico Geral	21	40	-19
Cirurgião Dentista – Dentística	1	2	-1
Cirurgião Dentista – Odontologia para Pacientes com Necessidades Especiais	2	0	2
Cirurgião Dentista – Odontopediatra	3	3	0
Cirurgião Dentista – Radiologista	0	2	-2
Contador	17	13	4
Dietista	1	0	1
Diretor Administrativo	21	22	-1
Diretor de Serviços de Saúde	2	3	-1
Enfermeiro	3.067	1.651	1.416
Enfermeiro Auditor	39	53	-14
Enfermeiro da Estratégia de Saúde da Família	2	2	0
Enfermeiro de Centro Cirúrgico	5	1	4
Enfermeiro de Terapia Intensiva	91	7	84
Enfermeiro do Trabalho	16	18	-2
Enfermeiro Nefrologista	8	8	0
Enfermeiro Obstétrico	10	3	7

Dados do Novo CAGED/ME com ajustes declarados até dezembro de 2020

Saldo da Geração de Emprego das principais atividades profissionais no Setor Saúde do DF
(Acumulado – Jan/Dez 2020) (*)

NÍVEL SUPERIOR			
Grupo	Admitidos	Desligados	Saldo
Enfermeiro Psiquiátrico	0	3	-3
Enfermeiro Sanitarista	1	0	1
Farmacêutico	249	138	111
Farmacêutico Analista Clínico	25	20	5
Farmacêutico Hospitalar e Clínico	11	8	3
Farmacêutico Industrial	1	2	-1
Fisioterapeuta do Trabalho	0	1	-1
Fisioterapeuta Geral	903	453	450
Fisioterapeuta Neurofuncional	0	1	-1
Fonoaudiólogo	94	58	36
Fonoaudiólogo Educacional	0	1	-1
Fonoaudiólogo em Audiologia	1	5	-4
Fonoaudiólogo em Saúde Coletiva	9	2	7
Gerente Administrativo	96	105	-9
Gerente de Departamento Pessoal	1	2	-1
Gerente Financeiro	10	14	-4
Gerente de Recursos Humanos	7	13	-6
Gerente de Serviços de Saúde	35	32	3
Médico Alergista e Imunologista	2	1	1
Médico Anatomopatologista	2	0	2
Médico Anestesiologista	37	18	19
Médico Cardiologista	29	13	16
Médico Cirurgião Cardiovascular	6	2	4
Médico Cirurgião Geral	50	32	18
Médico Cirurgião Pediátrico	6	0	6
Médico Cirurgião Plástico	0	3	-3

Dados do Novo CAGED/ME com ajustes declarados até dezembro de 2020

Saldo da Geração de Emprego das principais atividades profissionais no Setor Saúde do DF
(Acumulado – Jan/Dez 2020) (*)

NÍVEL SUPERIOR			
Grupo	Admitidos	Desligados	Saldo
Médico Clínico	1.738	371	1.367
Médico Coloproctologista	2	0	2
Médico da Família e Comunidade	0	3	-3
Médico do Trabalho	83	60	23
Médico em Cirurgia Vascular	4	0	4
Médico em Endoscopia	4	2	2
Médico em Medicina Intensiva	60	36	24
Médico em Radiologia e Diagnóstico por Imagem	8	8	0
Médico Endocrinologista e Metabologista	0	2	-2
Médico Gastroenterologista	0	1	-1
Médico Geneticista	1	0	1
Médico Ginecologista e Obstetra	7	6	1
Médico Hematologista	1	2	-1
Médico Homeopata	3	0	3
Médico Infectologista	5	4	1
Médico Nefrologista	10	6	4
Médico Neurocirurgião	5	5	0
Médico Neurofisiologista Clínico	0	1	-1
Médico Neurologista	6	0	6
Médico Oftalmologista	0	9	-9
Médico Oncologista Clínico	0	1	-1
Médico Ortopedista e Traumatologista	7	3	4
Médico Otorrinolaringologista	2	0	2
Médico Patologista	1	0	1

Dados do Novo CAGED/ME com ajustes declarados até dezembro de 2020

Saldo da Geração de Emprego das principais atividades profissionais no Setor Saúde do DF
(Acumulado – Jan/Dez 2020) (*)

NÍVEL SUPERIOR			
Grupo	Admitidos	Desligados	Saldo
Médico Patologista Clínico / Medicina Laboratorial	1	1	0
Médico Pediatra	63	15	48
Médico Pneumologista	6	5	1
Médico Psiquiatra	21	17	4
Médico Radioterapeuta	4	0	4
Médico Reumatologista	4	2	2
Médico Sanitarista	2	1	1
Médico Urologista	2	0	2
Neuropsicólogo	2	1	1
Nutricionista	172	107	65
Pesquisador de Clínica Médica	3	1	2
Pesquisador de Medicina Básica	2	1	1
Pesquisador em Saúde Coletiva	1	0	1
Psicólogo Clínico	138	83	55
Psicólogo do Trabalho	9	9	0
Psicólogo do Trânsito	2	3	-1
Psicólogo Educacional	10	6	4
Psicólogo Hospitalar	27	15	12
Psicólogo Social	14	7	7
Secretaria Executiva	103	71	32
Tecnólogo em Gestão Hospitalar	8	7	1
Terapeuta Ocupacional	81	39	42

(*) Todas as atividades contabilizadas na tabela dizem respeito somente a postos de trabalho regidos pela Consolidação das Leis do Trabalho (CLT).

Fonte: Novo CAGED do Ministério da Economia

Elaboração: ISMEP – Instituto Santa Marta de Ensino e Pesquisa

Dados do Novo CAGED/ME com ajustes declarados até dezembro de 2020

EXPEDIENTE

ISMEP
Instituto Santa Marta de Ensino
e Pesquisa

Luci Emídio
Superintendente

Clovis Veloso de Queiroz Neto
Diretor Executivo

Responsável Técnico pelo Informativo
Clovis Veloso de Queiroz Neto

Design Gráfico
Marcelo Costa
General Design

Endereço:

Unid. Taguatinga-DF (Sede)
QSE AE 3 Setor E Sul - CEP 72025-072
+55 (61) 3962-6436
+55 (61) 99649-3250 (WhatsApp)
contato@ismep.com.br

Unid. Brasília-DF
SIG/Sul Quadra 04, Bloco A, Sala 122
Ed. Capital Financial Center
CEP 70610-440
+55 (61) 3541-5100

SBH
Sindicato Brasiliense de Hospitais,
Casas de Saúde e Clínicas

Danielle Feitosa
Superintendente

Endereço:

SGAS 915 Ed. Office Center Bl. A Sala
301, 302 e 312 Brasília – DF
CEP: 70390-150
+55 (61) 3346-2377
sbh@sbhdf.org.br



