

INFORMATIVO SAÚDE **RELAÇÕES DO TRABALHO** NO DISTRITO FEDERAL

NOVEMBRO DE 2020

Dados do Novo CAGED/ME com ajustes declarados até novembro de 2020



Ano 1 – Número 005 – Dezembro/2020

SUMÁRIO

SETOR SAÚDE

- Saldo da Geração de Emprego no Setor Saúde (Novembro 2020) - Pág 03
- Saldo da Geração de Emprego no Setor Saúde (Acumulado – Jan/Nov 2020) - Pág 03
- Saldo da Geração de Emprego por segmento do Setor Saúde no DF (Novembro 2020) - Pág 04
- Saldo da Geração de Emprego por segmento do Setor Saúde no DF (Acumulado – Jan/Nov 2020) - Pág 04
- Evolução do Saldo da Geração de Emprego no Setor Saúde no DF no ano de 2020 - Pág 05
- Saldo da Geração de Emprego no Setor Saúde no Centro-Oeste (Novembro 2020) - Pág 06
- Saldo da Geração de Emprego no Setor Saúde no Centro-Oeste (Acumulado – Jan/Nov 2020) - Pág 06
- Saldo da Geração de Emprego no Setor Saúde no DF por sexo (Novembro 2020) - Pág 07
- Saldo da Geração de Emprego no Setor Saúde no DF por sexo (Acumulado – Jan/Nov 2020) - Pág 07
- Saldo da Geração de Emprego por segmento do Setor Saúde no DF por sexo (Novembro 2020) - Pág 08
- Saldo da Geração de Emprego por segmento do Setor Saúde no DF por sexo (Acumulado – Jan/Nov 2020) - Pág 08
- Saldo da Geração de Emprego no Setor Saúde no DF por grau de instrução (Novembro 2020) - Pág 09
- Saldo da Geração de Emprego no Setor Saúde no DF por grau de instrução (Acumulado – Jan/Nov 2020) - Pág 09
- Saldo da Geração de Emprego por segmento do Setor Saúde no DF por grau de instrução (Novembro 2020) - Pág 10
- Saldo da Geração de Emprego por segmento do Setor Saúde no DF por grau de instrução (Acumulado – Jan/Nov 2020) - Pág 11
- Saldo da Geração de Emprego no Setor Saúde no DF por faixa etária (Novembro 2020) - Pág 12
- Saldo da Geração de Emprego no Setor Saúde no DF por faixa etária (Acumulado – Jan/Nov 2020) - Pág 12
- Saldo da Geração de Emprego por segmento do Setor Saúde no DF por faixa etária (Novembro 2020) - Pág 13
- Saldo da Geração de Emprego por segmento do Setor Saúde no DF por faixa etária (Acumulado – Jan/Nov 2020) - Pág 14
- Saldo da Geração de Emprego nos principais segmentos econômicos no DF (Novembro 2020) - Pág 15
- Saldo da Geração de Emprego nos principais segmentos econômicos no DF (Acumulado – Jan/Nov 2020) - Pág 15

ATIVIDADES DE ATENDIMENTO HOSPITALAR

- Saldo da Geração de Emprego nas Atividades de Atendimento Hospitalar (Novembro 2020) - Pág 16
- Saldo da Geração de Emprego nas Atividades de Atendimento Hospitalar (Acumulado – Jan/Nov 2020) - Pág 16
- Evolução do saldo da geração de emprego nas Atividades de Atendimento Hospitalar no DF no ano de 2020 - Pág 16
- Saldo da Geração de Emprego nas Atividades de Atendimento Hospitalar no Centro-Oeste (Novembro 2020) - Pág 17
- Saldo da Geração de Emprego nas Atividades de Atendimento Hospitalar no Centro-Oeste (Acumulado – Jan/Nov 2020) - Pág 17
- Saldo da Geração de Emprego nas Atividades de Atendimento Hospitalar no DF por sexo (Novembro 2020) - Pág 18
- Saldo da Geração de Emprego nas Atividades de Atendimento Hospitalar no DF por sexo (Acumulado – Jan/Nov 2020) - Pág 18
- Saldo da Geração de Emprego nas Atividades de Atendimento Hospitalar no DF por grau de instrução (Novembro 2020) - Pág 19
- Saldo da Geração de Emprego nas Atividades de Atendimento Hospitalar no DF por grau de instrução (Acumulado – Jan/Nov 2020) - Pág 19
- Saldo da Geração de Emprego nas Atividades de Atendimento Hospitalar no DF por faixa etária (Novembro 2020) - Pág 20
- Saldo da Geração de Emprego nas Atividades de Atendimento Hospitalar no DF por faixa etária (Acumulado – Jan/Nov 2020) - Pág 20

PRINCIPAIS ATIVIDADES PROFISSIONAIS NO SETOR SAÚDE NO DF

- Saldo da Geração de Emprego das principais atividades profissionais no Setor Saúde do DF (Acumulado – Jan/Nov 2020) - Pág 21

EXPEDIENTE - Pág 26



SETOR SAÚDE

Saldo da Geração de Emprego no Setor Saúde (Novembro 2020)

	Admitidos	Desligados	Saldo
Brasil	62.136	46.731	15.405
Centro-Oeste	5.644	4.705	939
Distrito Federal	1.807	1.499	308

Saldo da Geração de Emprego no Setor Saúde (Acumulado – Jan/Nov 2020)

	Admitidos	Desligados	Saldo
Brasil	689.625	587.414	102.211
Centro-Oeste	68.942	53.906	15.036
Distrito-Federal	25.883	18.198	7.685

Dados do Novo CAGED/ME com ajustes declarados até novembro de 2020

Saldo da Geração de Emprego por segmento do Setor Saúde no DF (Novembro 2020)

Saúde	Admitidos	Desligados	Saldo
Atividades de Atenção à Saúde Humana	1.677	1.130	547
Atividades de Atenção à Saúde Humana integradas com Assistência Social, prestadas em residências coletivas e particulares	59	78	-19
Serviços de Assistência Social sem Alojamento	71	291	-220
TOTAL	1.807	1.499	308

Saldo da Geração de Emprego por segmento do Setor Saúde no DF (Acumulado – Jan/Nov 2020)

Saúde	Admitidos	Desligados	Saldo
Atividades de Atenção à Saúde Humana	23.386	15.425	7.961
Atividades de Atenção à Saúde Humana integradas com Assistência Social, prestadas em residências coletivas e particulares	1.029	946	83
Serviços de Assistência Social sem Alojamento	1.468	1.827	-359
TOTAL	25.883	18.198	7.685

Dados do Novo CAGED/ME com ajustes declarados até novembro de 2020

Evolução do Saldo da Geração de Emprego no Setor Saúde no DF no ano de 2020

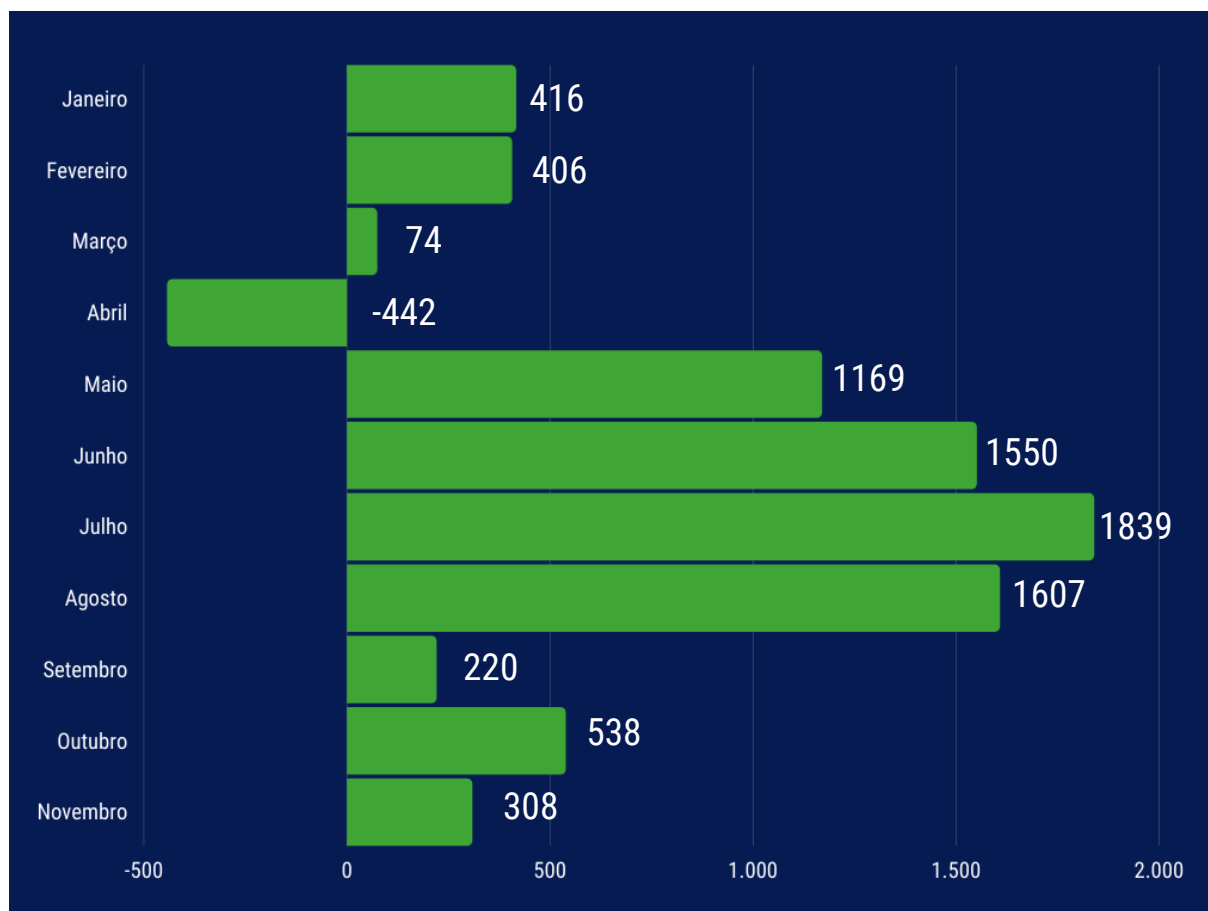

Dados do Novo CAGED/ME com ajustes declarados até novembro de 2020



Saldo da Geração de Emprego no Setor Saúde no Centro-Oeste (Novembro 2020)

Região	Admitidos	Desligados	Saldo
Centro Oeste	5.644	4.705	939
Mato Grosso do Sul	853	622	231
Mato Grosso	809	779	30
Goiás	2.175	1.805	370
Distrito Federal	1.807	1.499	308

Saldo da Geração de Emprego no Setor Saúde no Centro-Oeste (Acumulado – Jan/Nov 2020)

Região	Admitidos	Desligados	Saldo
Centro Oeste	68.942	53.906	15.036
Mato Grosso do Sul	8.795	7.260	1.535
Mato Grosso	9.667	8.729	938
Goiás	24.597	19.719	4.878
Distrito Federal	25.883	18.198	7.685

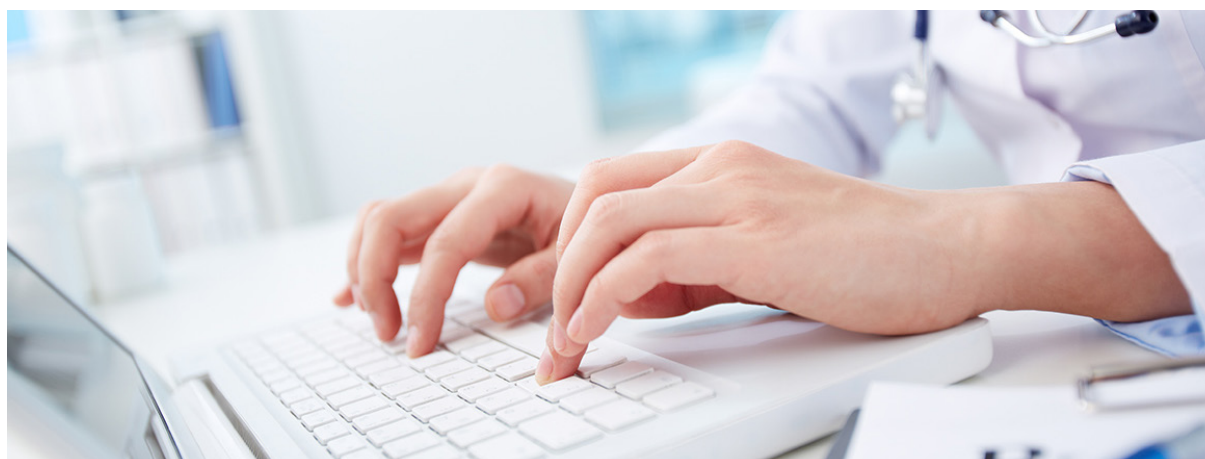



Saldo da Geração de Emprego no Setor Saúde no DF por sexo (Novembro 2020)

Homens	101
Mulheres	207
TOTAL	308



Saldo da Geração de Emprego no Setor Saúde no DF por sexo (Acumulado - Jan/Nov 2020)

Homens	2.305
Mulheres	5.380
TOTAL	7.685

Dados do Novo CAGED/ME com ajustes declarados até novembro de 2020

Saldo da Geração de Emprego por segmento do Setor Saúde no DF por sexo (Novembro 2020)

Saúde	Homens	Mulheres	Saldo
Atividades de Atenção à Saúde Humana	185	362	547
Atividades de Atenção à Saúde Humana integradas com Assistência Social, prestadas em residências coletivas e particulares	-2	-17	-19
Serviços de Assistência Social sem Alojamento	-82	-138	-220
TOTAL	101	207	308

Saldo da Geração de Emprego por segmento do Setor Saúde no DF por sexo (Acumulado – Jan/Nov 2020)

Saúde	Homens	Mulheres	Saldo
Atividades de Atenção à Saúde Humana	2.458	5.503	7.961
Atividades de Atenção à Saúde Humana integradas com Assistência Social, prestadas em residências coletivas e particulares	-5	88	83
Serviços de Assistência Social sem Alojamento	-148	-211	-359
TOTAL	2.305	5.380	7.685

Dados do Novo CAGED/ME com ajustes declarados até novembro de 2020

Saldo da Geração de Emprego no Setor Saúde no DF por grau de instrução (Novembro 2020)

Grau de Instrução	Admissões	Desligamentos	Saldo
Analfabeto	0	1	-1
Fundamental Incompleto	22	21	1
Fundamental Completo	14	60	-46
Médio Incompleto	48	55	-7
Médio Completo	978	879	-99
Superior Incompleto	121	93	28
Superior Completo	624	390	234
TOTAL	1.807	1.499	308

Saldo da Geração de Emprego no Setor Saúde no DF por grau de instrução (Acumulado – Jan/Nov 2020)

Grau de Instrução	Admissões	Desligamentos	Saldo
Analfabeto	10	7	3
Fundamental Incompleto	186	343	-157
Fundamental Completo	223	345	-122
Médio Incompleto	567	774	-207
Médio Completo	13.757	10.370	3.387
Superior Incompleto	1.243	1.169	74
Superior Completo	9.897	5.190	4.707
TOTAL	25.883	18.198	7.685

Dados do Novo CAGED/ME com ajustes declarados até novembro de 2020

Grau de Instrução	Atividades de Atenção à Saúde Humana	Atividades de Atenção à Saúde Humana integradas com Assistência Social, prestadas em residências coletivas e particulares	Serviços de Assistência Social sem Alojamento
Analfabeto	0	-1	0
Fundamental Incompleto	0	1	0
Fundamental Completo	-38	3	-11
Médio Incompleto	-1	-1	-5
Médio Completo	277	-19	-159
Superior Incompleto	32	-1	-3
Superior Completo	277	-1	-42
TOTAL	547	-19	-220



Saldo da Geração de Emprego por segmento do Setor Saúde no DF por grau de instrução (Acumulado – Jan/Nov 2020)

Grau de Instrução	Atividades de Atenção à Saúde Humana	Atividades de Atenção à Saúde Humana integradas com Assistência Social, prestadas em residências coletivas e particulares	Serviços de Assistência Social sem Alojamento
Analfabeto	4	-1	0
Fundamental Incompleto	-71	-4	-82
Fundamental Completo	-116	8	-14
Médio Incompleto	-103	1	-105
Médio Completo	3.540	-75	-78
Superior Incompleto	102	5	-33
Superior Completo	4.605	149	-47
TOTAL	7.961	83	-359

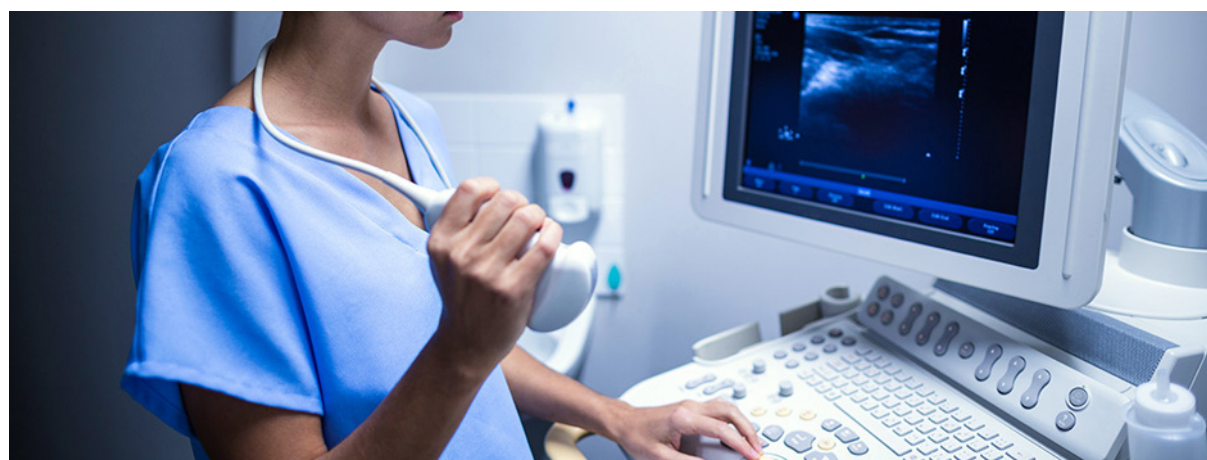

Dados do Novo CAGED/ME com ajustes declarados até novembro de 2020

Saldo da Geração de Emprego no Setor Saúde no DF por faixa etária (Novembro 2020)

Faixa Etária	Admissões	Desligamentos	Saldo
Até 17 anos	57	18	39
18 a 24 anos	477	331	146
25 a 29 anos	381	304	77
30 a 39 anos	582	499	83
40 a 49 anos	250	261	-11
50 a 64 anos	59	82	-23
65 anos ou mais	1	4	-3
TOTAL	1.807	1.499	308

Saldo da Geração de Emprego no Setor Saúde no DF por faixa etária (Acumulado – Jan/Nov 2020)

Faixa Etária	Admissões	Desligamentos	Saldo
Até 17 anos	479	411	68
18 a 24 anos	5.307	3.969	1.338
25 a 29 anos	5.099	3.918	1.181
30 a 39 anos	8.398	6.037	2.361
40 a 49 anos	4.530	2.829	1.701
50 a 64 anos	2.047	961	1.086
65 anos ou mais	23	73	-50
TOTAL	25.883	18.198	7.685

Dados do Novo CAGED/ME com ajustes declarados até novembro de 2020

Saldo da Geração de Emprego por segmento do Setor Saúde no DF por faixa etária (Novembro 2020)

Faixa Etária	Atividades de Atenção à Saúde Humana	Atividades de Atenção à Saúde Humana integradas com Assistência Social, prestadas em residências coletivas e particulares	Serviços de Assistência Social sem Alojamento
Até 17 anos	16	0	23
18 a 24 anos	190	-6	-38
25 a 29 anos	110	-2	-31
30 a 39 anos	161	-11	-67
40 a 49 anos	60	2	-73
50 a 64 anos	11	0	-34
65 anos ou mais	-1	-2	0
TOTAL	547	-19	-220



Saldo da Geração de Emprego por segmento do Setor Saúde no DF por faixa etária (Acumulado – Jan/Nov 2020)

Faixa Etária	Atividades de Atenção à Saúde Humana	Atividades de Atenção à Saúde Humana integradas com Assistência Social, prestadas em residências coletivas e particulares	Serviços de Assistência Social sem Alojamento
Até 17 anos	97	0	-29
18 a 24 anos	1.390	55	-107
25 a 29 anos	1.182	2	-3
30 a 39 anos	2.373	26	-38
40 a 49 anos	1.768	22	-89
50 a 64 anos	1.188	-18	-84
65 anos ou mais	-37	-4	-9
TOTAL	7.961	83	-359



Dados do Novo CAGED/ME com ajustes declarados até novembro de 2020

Saldo da Geração de Emprego nos principais segmentos econômicos no DF (Novembro 2020)

Setor Econômico	Admitidos	Desligados	Saldo
Agropecuária	60	182	-122
Comércio	7.275	4.717	2.558
Construção	2.387	2.012	285
Educação	506	458	48
Indústria	965	644	321
Saúde	1.807	1.499	308
Transporte	886	606	280

Saldo da Geração de Emprego nos principais segmentos econômicos no DF (Acumulado – Jan/Nov 2020)

Setor Econômico	Admitidos	Desligados	Saldo
Agropecuária	915	824	91
Comércio	60.981	63.578	-2.597
Construção	27.096	23.688	3.408
Educação	10.665	11.332	-667
Indústria	10.538	9.679	859
Saúde	25.883	18.198	7.685
Transporte	8.258	11.838	-3.580

Dados do Novo CAGED/ME com ajustes declarados até novembro de 2020

ATIVIDADES DE ATENDIMENTO HOSPITALAR

Saldo da Geração de Emprego nas Atividades de Atendimento Hospitalar (Novembro 2020)

	Admitidos	Desligados	Saldo
Brasil	54.667	39.591	15.076
Centro-Oeste	5.088	4.038	1.050
Distrito Federal	1.677	1.130	547

Saldo da Geração de Emprego nas Atividades de Atendimento Hospitalar (Acumulado – Jan/Nov 2020)

	Admitidos	Desligados	Saldo
Brasil	605.045	499.168	105.877
Centro-Oeste	62.601	47.103	15.498
Distrito Federal	23.386	15.425	7.961

Evolução do saldo da geração de emprego nas Atividades de Atendimento Hospitalar no DF no ano de 2020

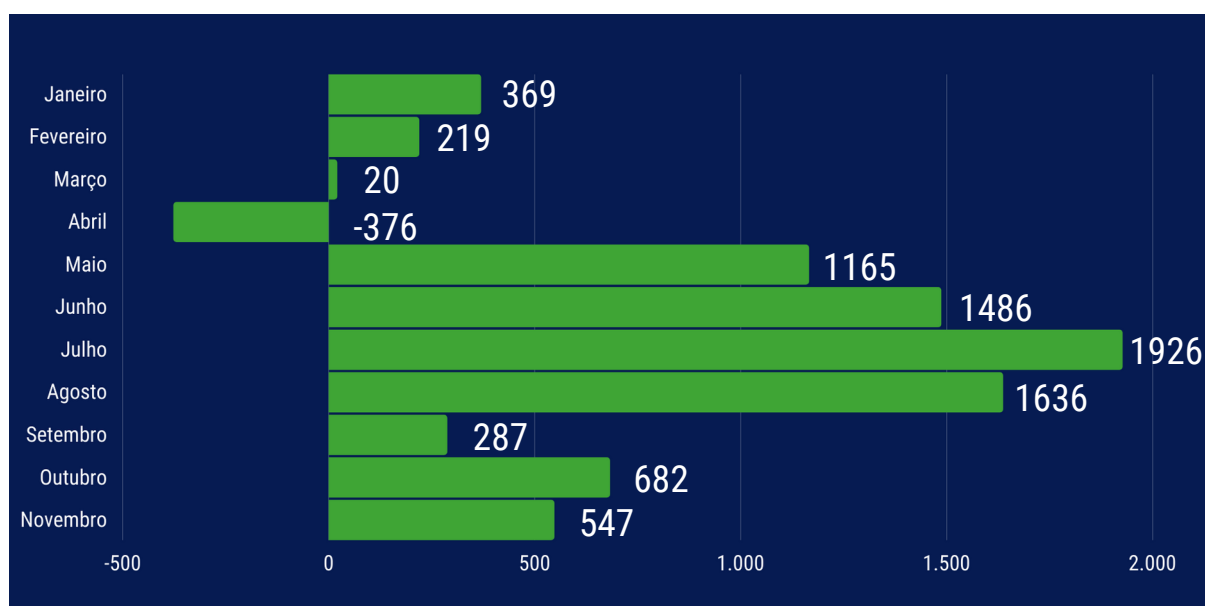

Dados do Novo CAGED/ME com ajustes declarados até novembro de 2020

Saldo da Geração de Emprego nas Atividades de Atendimento Hospitalar no Centro-Oeste (Novembro 2020)

Região	Admitidos	Desligados	Saldo
Centro-Oeste	5.088	4.038	1.050
Mato Grosso do Sul	780	565	215
Mato Grosso	775	719	56
Goiás	1.856	1.624	232
Distrito Federal	1.677	1.130	547

Saldo da Geração de Emprego nas Atividades de Atendimento Hospitalar no Centro-Oeste (Acumulado – Jan/Nov 2020)

Região	Admitidos	Desligados	Saldo
Centro-Oeste	62.601	47.103	15.498
Mato Grosso do Sul	7.960	6.462	1.498
Mato Grosso	9.110	7.952	1.158
Goiás	22.145	17.264	4.881
Distrito Federal	23.386	15.425	7.961

Dados do Novo CAGED/ME com ajustes declarados até novembro de 2020

Saldo da Geração de Emprego nas Atividades de Atendimento Hospitalar no DF por sexo (Novembro 2020)

Homens	185
Mulheres	362
TOTAL	547

Saldo da Geração de Emprego nas Atividades de Atendimento Hospitalar no DF por sexo (Acumulado - Jan/Nov 2020)

Homens	2.458
Mulheres	5.503
TOTAL	7.961



Dados do Novo CAGED/ME com ajustes declarados até novembro de 2020

Saldo da Geração de Emprego nas Atividades de Atendimento Hospitalar no DF por grau de instrução (Novembro 2020)

Grau de Instrução	Admissões	Desligamentos	Saldo
Analfabeto	0	0	0
Fundamental Incompleto	10	10	0
Fundamental Completo	8	46	-38
Médio Incompleto	26	27	1
Médio Completo	934	657	277
Superior Incompleto	112	80	32
Superior Completo	587	310	277
TOTAL	1.677	1.130	547

Saldo da Geração de Emprego nas Atividades de Atendimento Hospitalar no DF por grau de instrução (Acumulado – Jan/Nov 2020)

Grau de Instrução	Admissões	Desligamentos	Saldo
Analfabeto	8	4	4
Fundamental Incompleto	97	168	-71
Fundamental Completo	157	273	-116
Médio Incompleto	293	396	-103
Médio Completo	12.553	9.013	3.540
Superior Incompleto	1.130	1.028	102
Superior Completo	9.148	4.543	4.605
TOTAL	23.386	15.425	7.961

Dados do Novo CAGED/ME com ajustes declarados até novembro de 2020

Saldo da Geração de Emprego nas Atividades de Atendimento Hospitalar no DF por faixa etária (Novembro 2020)

Faixa Etária	Admissões	Desligamentos	Saldo
Até 17 anos	27	11	16
18 a 24 anos	454	264	190
25 a 29 anos	363	253	110
30 a 39 anos	548	387	161
40 a 49 anos	231	171	60
50 a 64 anos	53	42	11
65 anos ou mais	1	2	-1
TOTAL	1.677	1.130	547

Saldo da Geração de Emprego nas Atividades de Atendimento Hospitalar no DF por faixa etária (Acumulado – Jan/Nov 2020)

Faixa Etária	Admissões	Desligamentos	Saldo
Até 17 anos	216	119	97
18 a 24 anos	4.733	3.343	1.390
25 a 29 anos	4.711	3.529	1.182
30 a 39 anos	7.680	5.307	2.373
40 a 49 anos	4.102	2.334	1.768
50 a 64 anos	1.922	734	1.188
65 anos ou mais	22	59	-37
TOTAL	23.386	15.425	7.961

Dados do Novo CAGED/ME com ajustes declarados até novembro de 2020

PRINCIPAIS ATIVIDADES PROFISSIONAIS NO SETOR SAÚDE NO DF

Saldo da Geração de Emprego das principais atividades profissionais no Setor Saúde do DF
(Acumulado – Jan/Nov 2020) (*)

NÍVEL TÉCNICO			
Grupo	Admitidos	Desligados	Saldo
Técnico de Ótica e Optometria	0	1	-1
Técnico de Odontologia	586	629	-43
Técnico e Auxiliar de Enfermagem	7.342	3.967	3.375
Técnico em Fisioterapia	20	41	-21
Técnico em Próteses Ortopédicas	6	2	4
Técnico de Imobilização Ortopédica	19	15	4
Técnico em Manipulação Farmacêutica	127	44	83
Técnico de Produção, Conservação e de Qualidade de Alimentos	30	35	-5
Técnico de Necropsia e Taxidermistas	13	3	10
Técnico em Hemoterapia	35	18	17
Técnico em Patologia Clínica	562	248	314
Técnico em Espirometria	1	1	0
Técnico em Métodos Eletrográficos em Encefalografia	7	17	-10
Técnico em Métodos Gráficos em Car-diologia	3	5	-2
Técnico em Radiologia e Imagenologia	216	116	100
Tecnólogo em Radiologia	1	9	-8
Técnico Químico	20	16	4
Técnico de Segurança no Trabalho	48	30	18
Técnico de Serviços Culturais (Re-crea-dor)	42	25	17

Dados do Novo CAGED/ME com ajustes declarados até novembro de 2020

Saldo da Geração de Emprego das principais atividades profissionais no Setor Saúde do DF
(Acumulado – Jan/Nov 2020) (*)

NÍVEL SUPERIOR			
Grupo	Admitidos	Desligados	Saldo
Administrador	90	57	33
Advogado	12	4	8
Analista de Recursos Humanos	43	44	-1
Assistente Social	119	41	78
Biólogo	1	6	-5
Biomédico	89	46	43
Cirurgião Dentista – Auditor	1	6	-5
Cirurgião Dentista – Clínico Geral	19	36	-17
Cirurgião Dentista – Dentística	1	2	-1
Cirurgião Dentista – Odontologia para Pacientes com Necessidades Especiais	2	0	2
Cirurgião Dentista – Odontopediatra	2	2	0
Cirurgião Dentista – Radiologista	0	2	-2
Contador	14	11	3
Dietista	1	0	1
Diretor Administrativo	21	22	-1
Diretor de Serviços de Saúde	2	3	-1
Enfermeiro	2.823	1.380	1.443
Enfermeiro Auditor	35	46	-11
Enfermeiro da Estratégia de Saúde da Família	1	2	-1
Enfermeiro de Centro Cirúrgico	5	1	4
Enfermeiro de Terapia Intensiva	85	7	78
Enfermeiro do Trabalho	16	18	-2
Enfermeiro Nefrologista	7	7	0
Enfermeiro Obstétrico	8	3	5

Dados do Novo CAGED/ME com ajustes declarados até novembro de 2020

Saldo da Geração de Emprego das principais atividades profissionais no Setor Saúde do DF
(Acumulado – Jan/Nov 2020) (*)

NÍVEL SUPERIOR			
Grupo	Admitidos	Desligados	Saldo
Enfermeiro Psiquiátrico	0	3	-3
Enfermeiro Sanitarista	1	0	1
Farmacêutico	238	110	128
Farmacêutico Analista Clínico	21	20	1
Farmacêutico Hospitalar e Clínico	9	7	2
Farmacêutico Industrial	1	2	-1
Fisioterapeuta do Trabalho	0	1	-1
Fisioterapeuta Geral	860	355	505
Fisioterapeuta Neurofuncional	0	1	-1
Fonoaudiólogo	87	44	43
Fonoaudiólogo Educacional	0	1	-1
Fonoaudiólogo em Audiologia	1	5	-4
Fonoaudiólogo em Saúde Coletiva	9	2	7
Gerente Administrativo	96	105	-9
Gerente de Departamento Pessoal	1	2	-1
Gerente Financeiro	10	14	-4
Gerente de Recursos Humanos	7	13	-6
Gerente de Serviços de Saúde	35	32	3
Médico Alergista e Imunologista	2	1	1
Médico Anatomopatologista	2	0	2
Médico Anestesiologista	31	11	20
Médico Cardiologista	26	6	20
Médico Cirurgião Cardiovascular	4	0	4
Médico Cirurgião Geral	38	12	26
Médico Cirurgião Pediátrico	6	0	6
Médico Cirurgião Plástico	0	3	-3

Dados do Novo CAGED/ME com ajustes declarados até novembro de 2020

Saldo da Geração de Emprego das principais atividades profissionais no Setor Saúde do DF
(Acumulado – Jan/Nov 2020) (*)

NÍVEL SUPERIOR			
Grupo	Admitidos	Desligados	Saldo
Médico Clínico	1.650	235	1.415
Médico Coloproctologista	2	0	2
Médico da Família e Comunidade	0	3	-3
Médico do Trabalho	81	55	26
Médico em Cirurgia Vascular	4	0	4
Médico em Endoscopia	4	2	2
Médico em Medicina Intensiva	58	19	39
Médico em Radiologia e Diagnóstico por Imagem	8	8	0
Médico Endocrinologista e Metabologista	0	1	-1
Médico Gastroenterologista	0	1	-1
Médico Geneticista	1	0	1
Médico Ginecologista e Obstetra	7	5	2
Médico Hematologista	1	1	0
Médico Homeopata	3	0	3
Médico Infectologista	4	4	0
Médico Nefrologista	9	4	5
Médico Neurocirurgião	3	2	1
Médico Neurofisiologista Clínico	0	1	-1
Médico Neurologista	5	0	5
Médico Oftalmologista	0	9	-9
Médico Oncologista Clínico	0	1	-1
Médico Ortopedista e Traumatologista	7	1	6
Médico Otorrinolaringologista	2	0	2
Médico Patologista	1	0	1

Dados do Novo CAGED/ME com ajustes declarados até novembro de 2020

Saldo da Geração de Emprego das principais atividades profissionais no Setor Saúde do DF
(Acumulado – Jan/Nov 2020) (*)

NÍVEL SUPERIOR			
Grupo	Admitidos	Desligados	Saldo
Médico Patologista Clínico / Medicina Laboratorial	1	1	0
Médico Pediatra	63	13	50
Médico Pneumologista	4	2	2
Médico Psiquiatra	16	13	3
Médico Radioterapeuta	4	0	4
Médico Reumatologista	3	0	3
Médico Sanitarista	2	1	1
Médico Urologista	2	0	2
Neuropsicólogo	2	1	1
Nutricionista	149	91	58
Pesquisador de Clínica Médica	3	1	2
Pesquisador de Medicina Básica	2	1	1
Pesquisador em Saúde Coletiva	1	0	1
Psicólogo Clínico	120	75	45
Psicólogo do Trabalho	9	9	0
Psicólogo do Trânsito	2	3	-1
Psicólogo Educacional	7	3	4
Psicólogo Hospitalar	23	12	11
Psicólogo Social	14	6	8
Secretaria Executiva	95	64	31
Tecnólogo em Gestão Hospitalar	8	1	7
Terapeuta Ocupacional	79	35	44

(*) Todas as atividades contabilizadas na tabela dizem respeito somente a postos de trabalho regidos pela Consolidação das Leis do Trabalho (CLT).

Fonte: Novo CAGED do Ministério da Economia

Elaboração: ISMEP – Instituto Santa Marta de Ensino e Pesquisa

Dados do Novo CAGED/ME com ajustes declarados até novembro de 2020

EXPEDIENTE

ISMEP

Instituto Santa Marta de Ensino
e Pesquisa

Luci Emídio
Superintendente

Clovis Veloso de Queiroz Neto
Diretor Executivo

Responsável Técnico pelo Informativo
Clovis Veloso de Queiroz Neto

Design Gráfico
Marcelo Costa
General Design

Endereço:

Unid. Taguatinga-DF (Sede)
QSE AE 3 Setor E Sul - CEP 72025-072
+55 (61) 3962-6436
+55 (61) 99649-3250 (WhatsApp)
contato@ismep.com.br

Unid. Brasília-DF
SIG/Sul Quadra 04, Bloco A, Sala 122
Ed. Capital Financial Center
CEP 70610-440
+55 (61) 3541-5100

SBH

Sindicato Brasiliense de Hospitais,
Casas de Saúde e Clínicas

Danielle Feitosa
Superintendente

Endereço:

SGAS 915 Ed. Office Center Bl. A Sala
301, 302 e 312 Brasília – DF
CEP: 70390-150
+55 (61) 3346-2377
sbh@sbhdf.org.br



