

INFORMATIVO SAÚDE **RELAÇÕES DO TRABALHO** NO DISTRITO FEDERAL

OUTUBRO DE 2020

Dados do Novo CAGED/ME com ajustes declarados até outubro de 2020



Ano 1 – Número 004 – Novembro/2020

SUMÁRIO

SETOR SAÚDE

- Saldo da Geração de Emprego no Setor Saúde (Outubro 2020) - Pág 03
- Saldo da Geração de Emprego no Setor Saúde (Acumulado – Jan/Out 2020) - Pág 03
- Saldo da Geração de Emprego por segmento do Setor Saúde no DF (Outubro 2020) - Pág 04
- Saldo da Geração de Emprego por segmento do Setor Saúde no DF (Acumulado – Jan/Out 2020) - Pág 04
- Evolução do Saldo da Geração de Emprego no Setor Saúde no DF no ano de 2020 - Pág 05
- Saldo da Geração de Emprego no Setor Saúde no Centro-Oeste (Outubro 2020) - Pág 06
- Saldo da Geração de Emprego no Setor Saúde no Centro-Oeste (Acumulado – Jan/Out 2020) - Pág 06
- Saldo da Geração de Emprego no Setor Saúde no DF por sexo (Outubro 2020) - Pág 07
- Saldo da Geração de Emprego no Setor Saúde no DF por sexo (Acumulado – Jan/Out 2020) - Pág 07
- Saldo da Geração de Emprego por segmento do Setor Saúde no DF por sexo (Outubro 2020) - Pág 08
- Saldo da Geração de Emprego por segmento do Setor Saúde no DF por sexo (Acumulado – Jan/Out 2020) - Pág 08
- Saldo da Geração de Emprego no Setor Saúde no DF por grau de instrução (Outubro 2020) - Pág 09
- Saldo da Geração de Emprego no Setor Saúde no DF por grau de instrução (Acumulado – Jan/Out 2020) - Pág 09
- Saldo da Geração de Emprego por segmento do Setor Saúde no DF por grau de instrução (Outubro 2020) - Pág 10
- Saldo da Geração de Emprego por segmento do Setor Saúde no DF por grau de instrução (Acumulado – Jan/Out 2020) - Pág 11
- Saldo da Geração de Emprego no Setor Saúde no DF por faixa etária (Outubro 2020) - Pág 12
- Saldo da Geração de Emprego no Setor Saúde no DF por faixa etária (Acumulado – Jan/Out 2020) - Pág 12
- Saldo da Geração de Emprego por segmento do Setor Saúde no DF por faixa etária (Outubro 2020) - Pág 13
- Saldo da Geração de Emprego por segmento do Setor Saúde no DF por faixa etária (Acumulado – Jan/Out 2020) - Pág 14
- Saldo da Geração de Emprego nos principais segmentos econômicos no DF (Outubro 2020) - Pág 15
- Saldo da Geração de Emprego nos principais segmentos econômicos no DF (Acumulado – Jan/Out 2020) - Pág 15

ATIVIDADES DE ATENDIMENTO HOSPITALAR

- Saldo da Geração de Emprego nas Atividades de Atendimento Hospitalar (Outubro 2020) - Pág 16
- Saldo da Geração de Emprego nas Atividades de Atendimento Hospitalar (Acumulado – Jan/Out 2020) - Pág 16
- Evolução do saldo da geração de emprego nas Atividades de Atendimento Hospitalar no DF no ano de 2020 - Pág 16
- Saldo da Geração de Emprego nas Atividades de Atendimento Hospitalar no Centro-Oeste (Outubro 2020) - Pág 17
- Saldo da Geração de Emprego nas Atividades de Atendimento Hospitalar no Centro-Oeste (Acumulado – Jan/Out 2020) - Pág 17
- Saldo da Geração de Emprego nas Atividades de Atendimento Hospitalar no DF por sexo (Outubro 2020) - Pág 18
- Saldo da Geração de Emprego nas Atividades de Atendimento Hospitalar no DF por sexo (Acumulado – Jan/Out 2020) - Pág 18
- Saldo da Geração de Emprego nas Atividades de Atendimento Hospitalar no DF por grau de instrução (Outubro 2020) - Pág 19
- Saldo da Geração de Emprego nas Atividades de Atendimento Hospitalar no DF por grau de instrução (Acumulado – Jan/Out 2020) - Pág 19
- Saldo da Geração de Emprego nas Atividades de Atendimento Hospitalar no DF por faixa etária (Outubro 2020) - Pág 20
- Saldo da Geração de Emprego nas Atividades de Atendimento Hospitalar no DF por faixa etária (Acumulado – Jan/Out 2020) - Pág 20

PRINCIPAIS ATIVIDADES PROFISSIONAIS NO SETOR SAÚDE NO DF

- Saldo da Geração de Emprego das principais atividades profissionais no Setor Saúde do DF (Acumulado – Jan/Out 2020) - Pág 21

EXPEDIENTE - Pág 26



SETOR SAÚDE

Saldo da Geração de Emprego no Setor Saúde (Outubro 2020)

	Admitidos	Desligados	Saldo
Brasil	62.203	55.470	6.733
Centro-Oeste	6.207	5.674	533
Distrito Federal	1.859	1.770	89

Saldo da Geração de Emprego no Setor Saúde (Acumulado – Jan/Out 2020)

	Admitidos	Desligados	Saldo
Brasil	621.790	534.157	87.633
Centro-Oeste	62.248	48.793	13.455
Distrito-Federal	23.343	16.626	6.717

Dados do Novo CAGED/ME com ajustes declarados até outubro de 2020

Saldo da Geração de Emprego por segmento do Setor Saúde no DF (Outubro 2020)

Saúde	Admitidos	Desligados	Saldo
Atividades de Atenção à Saúde Humana	1.691	1.465	226
Atividades de Atenção à Saúde Humana integradas com Assistência Social, prestadas em residências coletivas e particulares	82	92	-10
Serviços de Assistência Social sem Alojamento	86	213	
TOTAL	1.859	1.770	-127

Saldo da Geração de Emprego por segmento do Setor Saúde no DF (Acumulado – Jan/Out 2020)

Saúde	Admitidos	Desligados	Saldo
Atividades de Atenção à Saúde Humana	20.977	14.230	6.747
Atividades de Atenção à Saúde Humana integradas com Assistência Social, prestadas em residências coletivas e particulares	969	871	98
Serviços de Assistência Social sem Alojamento	1.397	1.525	-128
TOTAL	23.343	16.626	6.717

Dados do Novo CAGED/ME com ajustes declarados até outubro de 2020

Evolução do Saldo da Geração de Emprego no Setor Saúde no DF no ano de 2020

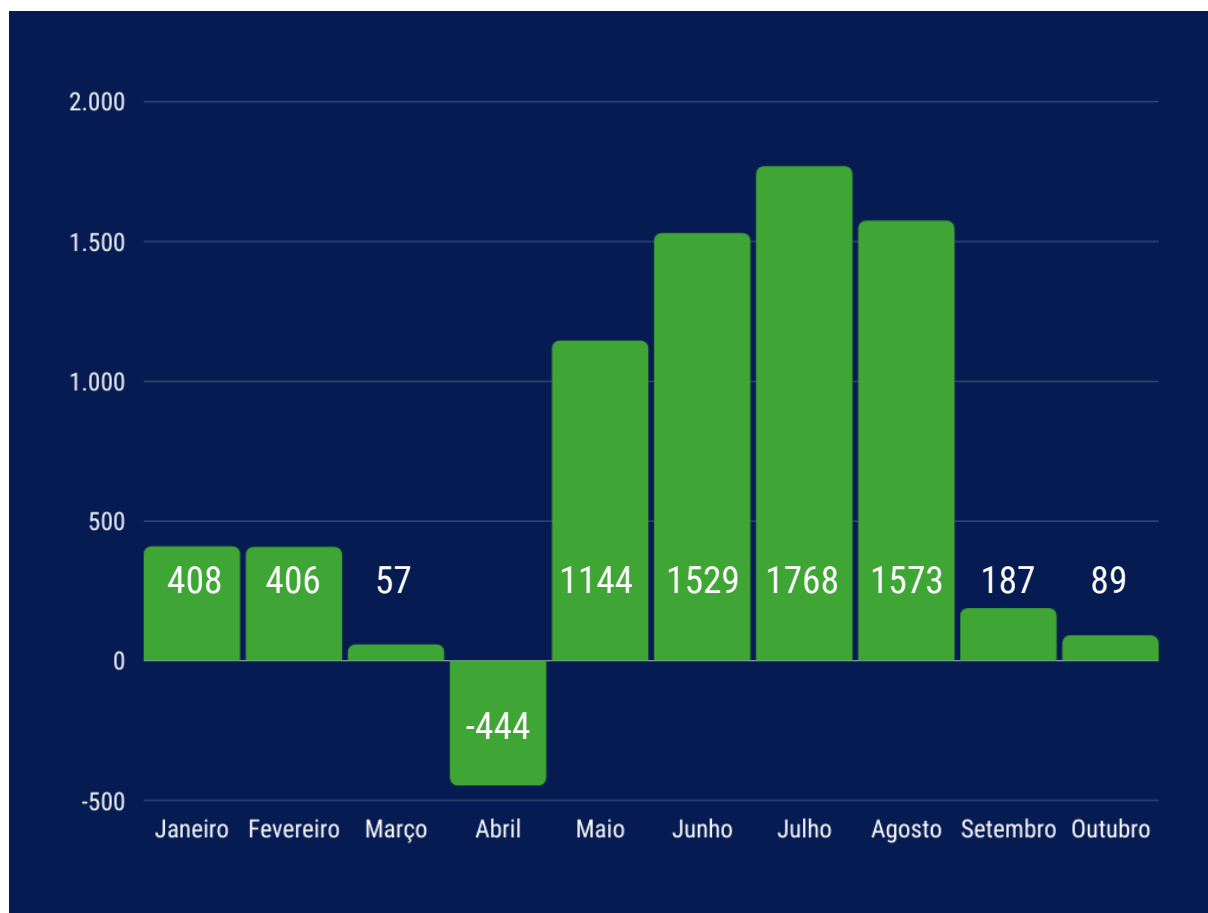

Dados do Novo CAGED/ME com ajustes declarados até outubro de



Saldo da Geração de Emprego no Setor Saúde no Centro-Oeste (Outubro 2020)

Região	Admitidos	Desligados	Saldo
Centro Oeste	6.207	5.674	533
Mato Grosso do Sul	760	732	28
Mato Grosso	1.073	875	198
Goiás	2.515	2.297	218
Distrito Federal	1.859	1.770	89

Saldo da Geração de Emprego no Setor Saúde no Centro-Oeste (Acumulado – Jan/Out 2020)

Região	Admitidos	Desligados	Saldo
Centro Oeste	62.248	48.793	13.455
Mato Grosso do Sul	7.857	6.594	1.263
Mato Grosso	8.803	7.926	877
Goiás	22.245	17.647	4.598
Distrito Federal	23.343	16.626	6.717

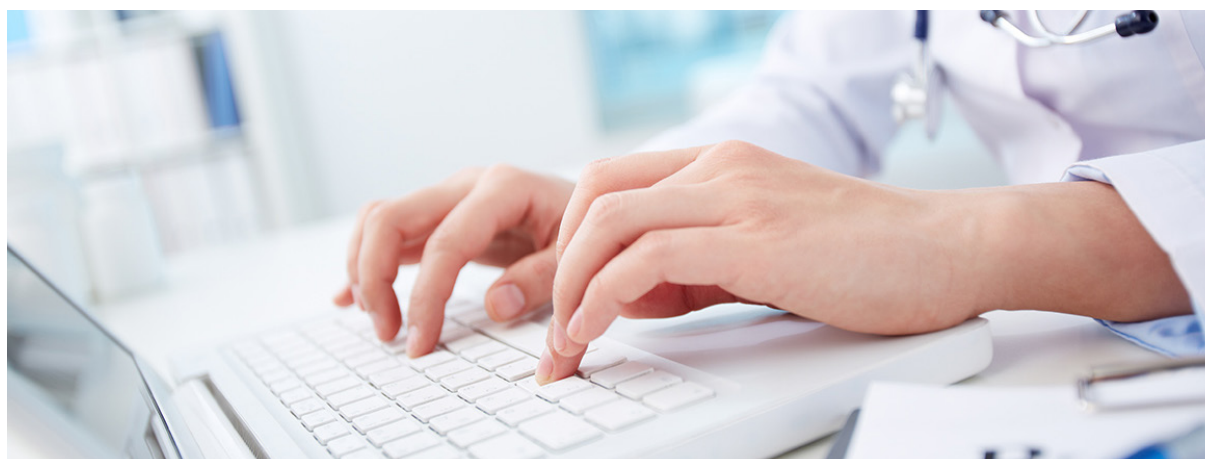



Saldo da Geração de Emprego no Setor Saúde no DF por sexo (Outubro 2020)

Homens	86
Mulheres	3
TOTAL	89



Saldo da Geração de Emprego no Setor Saúde no DF por sexo (Acumulado - Jan/Out 2020)

Homens	2.003
Mulheres	4.714
TOTAL	6.717

Saldo da Geração de Emprego por segmento do Setor Saúde no DF por sexo (Outubro 2020)

Saúde	Homens	Mulheres	Saldo
Atividades de Atenção à Saúde Humana	133	93	226
Atividades de Atenção à Saúde Humana integradas com Assistência Social, prestadas em residências coletivas e particulares	2	-12	-10
Serviços de Assistência Social sem Alojamento	-49	-78	-127
TOTAL	86	3	89

Saldo da Geração de Emprego por segmento do Setor Saúde no DF por sexo (Acumulado – Jan/Out 2020)

Saúde	Homens	Mulheres	Saldo
Atividades de Atenção à Saúde Humana	2.068	4.679	6.747
Atividades de Atenção à Saúde Humana integradas com Assistência Social, prestadas em residências coletivas e particulares	-2	100	98
Serviços de Assistência Social sem Alojamento	-63	-65	-128
TOTAL	2.003	4.714	6.717

Saldo da Geração de Emprego no Setor Saúde no DF por grau de instrução (Outubro 2020)

Grau de Instrução	Admissões	Desligamentos	Saldo
Analfabeto	2	1	1
Fundamental Incompleto	8	21	-13
Fundamental Completo	24	28	-4
Médio Incompleto	44	52	-8
Médio Completo	978	1.036	-58
Superior Incompleto	144	118	26
Superior Completo	659	514	145
TOTAL	1.859	1.770	89

Saldo da Geração de Emprego no Setor Saúde no DF por grau de instrução (Acumulado – Jan/Out 2020)

Grau de Instrução	Admissões	Desligamentos	Saldo
Analfabeto	10	6	4
Fundamental Incompleto	160	322	-162
Fundamental Completo	208	285	-77
Médio Incompleto	519	712	-193
Médio Completo	12.584	9.437	3.147
Superior Incompleto	1.108	1.075	33
Superior Completo	8.754	4.789	3.965
TOTAL	23.343	16.626	6.717

Dados do Novo CAGED/ME com ajustes declarados até outubro de 2020

Saldo da Geração de Emprego por segmento do Setor Saúde no DF por grau de instrução (Outubro 2020)

Grau de Instrução	Atividades de Atenção à Saúde Humana	Atividades de Atenção à Saúde Humana integradas com Assistência Social, prestadas em residências coletivas e particulares	Serviços de Assistência Social sem Alojamento
Analfabeto	0	0	1
Fundamental Incompleto	0	0	-13
Fundamental Completo	-12	0	8
Médio Incompleto	0	6	-14
Médio Completo	32	-20	-70
Superior Incompleto	41	-2	-13
Superior Completo	165	6	-26
TOTAL	226	-10	-127



Saldo da Geração de Emprego por segmento do Setor Saúde no DF por grau de instrução (Acumulado – Jan/Out 2020)

Grau de Instrução	Atividades de Atenção à Saúde Humana	Atividades de Atenção à Saúde Humana integradas com Assistência Social, prestadas em residências coletivas e particulares	Serviços de Assistência Social sem Alojamento
Analfabeto	4	0	0
Fundamental Incompleto	-75	-5	-82
Fundamental Completo	-78	4	-3
Médio Incompleto	-100	3	-96
Médio Completo	3.119	-56	84
Superior Incompleto	56	6	-29
Superior Completo	3.821	146	-2
TOTAL	6.747	98	-128

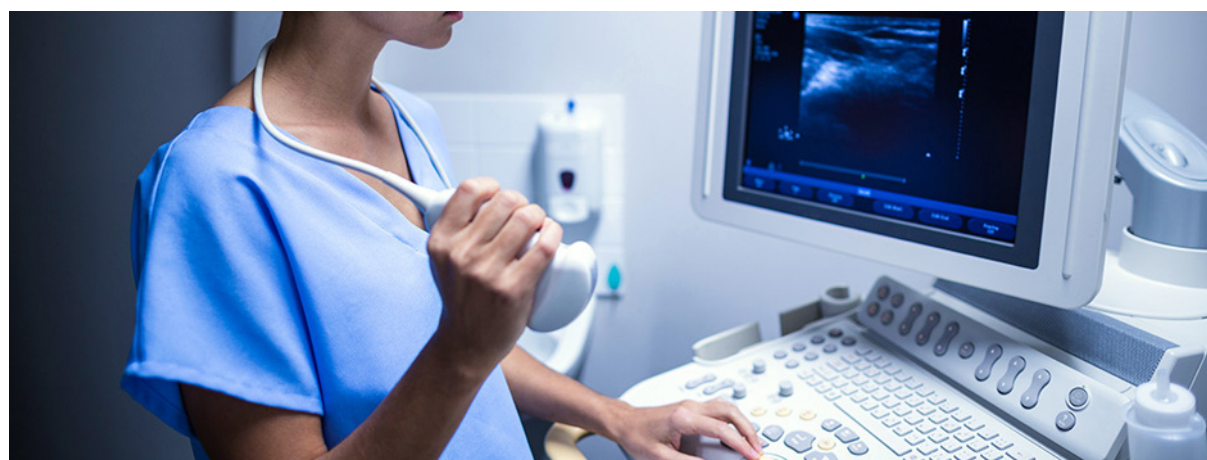

Saldo da Geração de Emprego no Setor Saúde no DF por faixa etária (Outubro 2020)

Faixa Etária	Admissões	Desligamentos	Saldo
Até 17 anos	29	38	-9
18 a 24 anos	475	382	93
25 a 29 anos	383	356	27
30 a 39 anos	600	612	-12
40 a 49 anos	280	301	-21
50 a 64 anos	90	76	14
65 anos ou mais	2	5	-3
TOTAL	1.859	1.770	89

Saldo da Geração de Emprego no Setor Saúde no DF por faixa etária (Acumulado – Jan/Out 2020)

Faixa Etária	Admissões	Desligamentos	Saldo
Até 17 anos	422	390	32
18 a 24 anos	4.797	3.626	1.171
25 a 29 anos	4.599	3.598	1.001
30 a 39 anos	7.492	5.506	1.986
40 a 49 anos	4.106	2.558	1.548
50 a 64 anos	1.905	878	1.027
65 anos ou mais	22	70	-48
TOTAL	23.343	16.626	6.717

Dados do Novo CAGED/ME com ajustes declarados até outubro de 2020

Saldo da Geração de Emprego por segmento do Setor Saúde no DF por faixa etária (Outubro 2020)

Faixa Etária	Atividades de Atenção à Saúde Humana	Atividades de Atenção à Saúde Humana integradas com Assistência Social, prestadas em residências coletivas e particulares	Serviços de Assistência Social sem Alojamento
Até 17 anos	11	-1	-19
18 a 24 anos	128	3	-38
25 a 29 anos	44	-1	-16
30 a 39 anos	23	-3	-32
40 a 49 anos	7	-6	-22
50 a 64 anos	16	2	0
65 anos ou mais	-3	0	0
TOTAL	226	-10	-127



Dados do Novo CAGED/ME com ajustes declarados até outubro de 2020

Saldo da Geração de Emprego por segmento do Setor Saúde no DF por faixa etária (Acumulado – Jan/Out 2020)

Faixa Etária	Atividades de Atenção à Saúde Humana	Atividades de Atenção à Saúde Humana integradas com Assistência Social, prestadas em residências coletivas e particulares	Serviços de Assistência Social sem Alojamento
Até 17 anos	81	0	-49
18 a 24 anos	1.174	63	-66
25 a 29 anos	969	2	30
30 a 39 anos	1.918	37	31
40 a 49 anos	1.546	17	-15
50 a 64 anos	1.095	-18	-50
65 anos ou mais	-36	-3	-9
TOTAL	6.747	98	-128



Dados do Novo CAGED/ME com ajustes declarados até outubro de 2020

Saldo da Geração de Emprego nos principais segmentos econômicos no DF (Outubro 2020)

Setor Econômico	Admitidos	Desligados	Saldo
Agropecuária	74	99	-25
Comércio	6.842	5.044	1.798
Construção	2.729	2.277	452
Educação	645	538	107
Indústria	1.110	686	424
Saúde	1.859	1.770	89
Transporte	1.105	570	535

Saldo da Geração de Emprego nos principais segmentos econômicos no DF (Acumulado – Jan/Out 2020)

Setor Econômico	Admitidos	Desligados	Saldo
Agropecuária	852	639	213
Comércio	53.288	58.392	-5.104
Construção	24.600	21.227	3.373
Educação	10.059	10.800	-741
Indústria	9.477	8.932	545
Saúde	23.343	16.262	6.717
Transporte	7.332	11.195	-3.863

Dados do Novo CAGED/ME com ajustes declarados até outubro de 2020

ATIVIDADES DE ATENDIMENTO HOSPITALAR

Saldo da Geração de Emprego nas Atividades de Atendimento Hospitalar (Outubro 2020)

	Admitidos	Desligados	Saldo
Brasil	55.140	47.783	7.357
Centro-Oeste	5.756	5.021	735
Distrito Federal	1.691	1.465	226

Saldo da Geração de Emprego nas Atividades de Atendimento Hospitalar (Acumulado – Jan/Out 2020)

	Admitidos	Desligados	Saldo
Brasil	545.311	453.808	91.503
Centro-Oeste	56.513	42.768	13.745
Distrito Federal	20.977	14.230	6.747

Evolução do saldo da geração de emprego nas Atividades de Atendimento Hospitalar no DF no ano de 2020

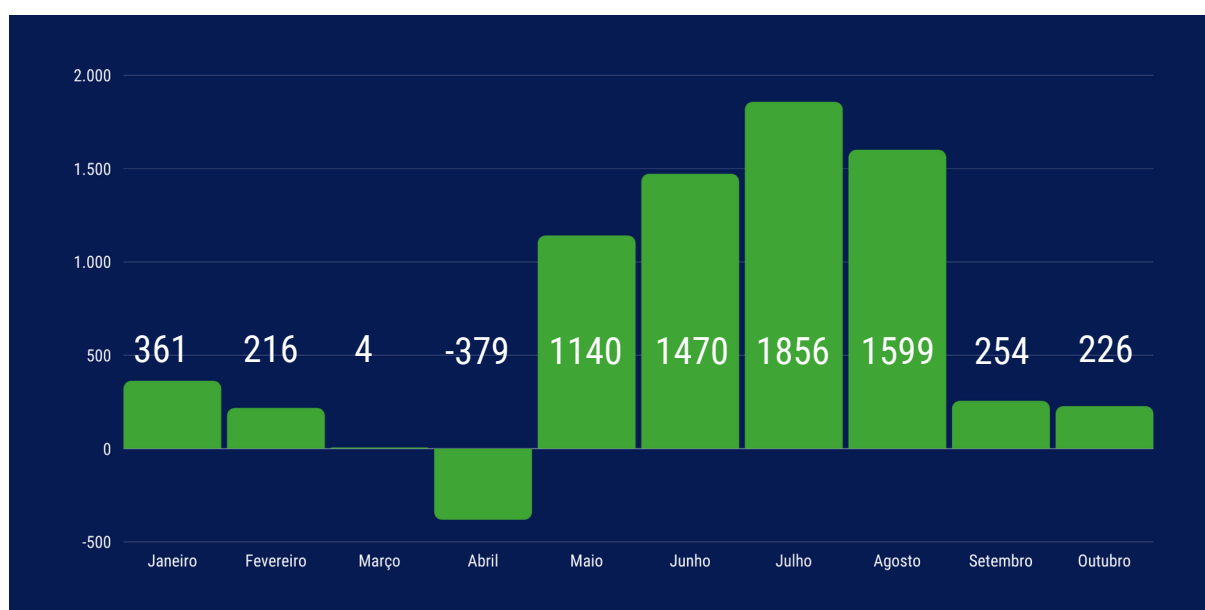

Dados do Novo CAGED/ME com ajustes declarados até outubro de 2020

Saldo da Geração de Emprego nas Atividades de Atendimento Hospitalar no Centro-Oeste (Outubro 2020)

Região	Admitidos	Desligados	Saldo
Centro-Oeste	5.756	5.021	735
Mato Grosso do Sul	707	656	51
Mato Grosso	1.031	799	232
Goiás	2.327	2.101	226
Distrito Federal	1.691	1.465	226

Saldo da Geração de Emprego nas Atividades de Atendimento Hospitalar no Centro-Oeste (Acumulado - Jan/Out 2020)

Região	Admitidos	Desligados	Saldo
Centro-Oeste	56.513	42.768	13.745
Mato Grosso do Sul	7.102	5.857	1.245
Mato Grosso	8.280	7.204	1.076
Goiás	20.154	15.477	4.677
Distrito Federal	20.977	14.230	6.747

Saldo da Geração de Emprego nas Atividades de Atendimento Hospitalar no DF por sexo (Outubro 2020)

Homens	133
Mulheres	93
TOTAL	226

Saldo da Geração de Emprego nas Atividades de Atendimento Hospitalar no DF por sexo (Acumulado - Jan/Out 2020)

Homens	2.068
Mulheres	4.679
TOTAL	6.747



Dados do Novo CAGED/ME com ajustes declarados até outubro de 2020

Saldo da Geração de Emprego nas Atividades de Atendimento Hospitalar no DF por grau de instrução (Outubro 2020)

Grau de Instrução	Admissões	Desligamentos	Saldo
Analfabeto	0	0	0
Fundamental Incompleto	7	7	0
Fundamental Completo	10	22	-12
Médio Incompleto	29	29	0
Médio Completo	900	868	32
Superior Incompleto	139	98	41
Superior Completo	606	441	165
TOTAL	1.691	1.465	226

Saldo da Geração de Emprego nas Atividades de Atendimento Hospitalar no DF por grau de instrução (Acumulado – Jan/Out 2020)

Grau de Instrução	Admissões	Desligamentos	Saldo
Analfabeto	8	4	4
Fundamental Incompleto	83	158	-75
Fundamental Completo	148	226	-78
Médio Incompleto	267	367	-100
Médio Completo	11.425	8.306	3.119
Superior Incompleto	1.004	948	56
Superior Completo	8.042	4.221	3.821
TOTAL	20.977	14.230	6.747

Dados do Novo CAGED/ME com ajustes declarados até outubro de 2020

Saldo da Geração de Emprego nas Atividades de Atendimento Hospitalar no DF por faixa etária (Outubro 2020)

Faixa Etária	Admissões	Desligamentos	Saldo
Até 17 anos	21	10	11
18 a 24 anos	437	309	128
25 a 29 anos	356	312	44
30 a 39 anos	549	526	23
40 a 49 anos	251	244	7
50 a 64 anos	75	59	16
65 anos ou mais	2	5	-3
TOTAL	1.691	1.465	226

Saldo da Geração de Emprego nas Atividades de Atendimento Hospitalar no DF por faixa etária (Acumulado – Jan/Out 2020)

Faixa Etária	Admissões	Desligamentos	Saldo
Até 17 anos	189	108	81
18 a 24 anos	4.246	3.072	1.174
25 a 29 anos	4.229	3.260	969
30 a 39 anos	6.808	4.890	1.918
40 a 49 anos	3.698	2.152	1.546
50 a 64 anos	1.786	691	1.095
65 anos ou mais	21	57	-36
TOTAL	20.977	14.230	6.747

Dados do Novo CAGED/ME com ajustes declarados até outubro de 2020

PRINCIPAIS ATIVIDADES PROFISSIONAIS NO SETOR SAÚDE NO DF

Saldo da Geração de Emprego das principais atividades profissionais no Setor Saúde do DF
(Acumulado – Jan/Out 2020) (*)

NÍVEL TÉCNICO			
Grupo	Admitidos	Desligados	Saldo
Técnico de Ótica e Optometria	0	1	-1
Técnico de Odontologia	530	582	-52
Técnico e Auxiliar de Enfermagem	6.887	3.609	3.278
Técnico em Fisioterapia	14	36	-22
Técnico em Próteses Ortopédicas	6	2	4
Técnico de Imobilização Ortopédica	19	14	5
Técnico em Manipulação Farmacêutica	109	34	75
Técnico de Produção, Conservação e de Qualidade de Alimentos	28	33	-5
Técnico de Necropsia e Taxidermistas	11	0	11
Técnico em Hemoterapia	32	17	15
Técnico em Patologia Clínica	483	220	263
Técnico em Espirometria	1	1	0
Técnico em Métodos Eletrográficos em Encefalografia	7	17	-10
Técnico em Métodos Gráficos em Car-diologia	3	5	-2
Técnico em Radiologia e Imagenologia	192	103	89
Tecnólogo em Radiologia	0	8	-8
Técnico Químico	20	16	4
Técnico de Segurança no Trabalho	40	26	14
Técnico de Serviços Culturais (Re-crea-dor)	34	26	8

Dados do Novo CAGED/ME com ajustes declarados até outubro de 2020

Saldo da Geração de Emprego das principais atividades profissionais no Setor Saúde do DF
(Acumulado – Jan/Out 2020) (*)

NÍVEL SUPERIOR			
Grupo	Admitidos	Desligados	Saldo
Administrador	63	53	10
Advogado	7	3	4
Analista de Recursos Humanos	36	37	-1
Assistente Social	104	34	70
Biólogo	1	5	-4
Biomédico	79	42	37
Cirurgião Dentista – Auditor	1	5	-4
Cirurgião Dentista – Clínico Geral	14	33	-19
Cirurgião Dentista – Dentística	1	2	-1
Cirurgião Dentista – Odontologia para Pacientes com Necessidades Especiais	2	0	2
Cirurgião Dentista – Odontopediatra	2	1	1
Cirurgião Dentista – Radiologista	0	2	-2
Contador	10	11	-1
Dietista	1	0	1
Diretor Administrativo	21	22	-1
Diretor de Serviços de Saúde	0	3	-3
Enfermeiro	2.604	1.226	1.338
Enfermeiro Auditor	34	39	-5
Enfermeiro da Estratégia de Saúde da Família	1	1	0
Enfermeiro de Centro Cirúrgico	5	1	4
Enfermeiro de Terapia Intensiva	76	4	72
Enfermeiro do Trabalho	12	12	0
Enfermeiro Nefrologista	6	6	0
Enfermeiro Obstétrico	7	3	4

Dados do Novo CAGED/ME com ajustes declarados até outubro de 2020

Saldo da Geração de Emprego das principais atividades profissionais no Setor Saúde do DF
(Acumulado – Jan/Out 2020) (*)

NÍVEL SUPERIOR			
Grupo	Admitidos	Desligados	Saldo
Enfermeiro Psiquiátrico	0	3	-3
Enfermeiro Sanitarista	1	0	1
Farmacêutico	202	98	104
Farmacêutico Analista Clínico	20	18	2
Farmacêutico Hospitalar e Clínico	7	5	2
Farmacêutico Industrial	1	2	-1
Fisioterapeuta do Trabalho	0	1	-1
Fisioterapeuta Geral	814	314	500
Fisioterapeuta Neurofuncional	0	1	-1
Fonoaudiólogo	77	42	35
Fonoaudiólogo Educacional	0	1	-1
Fonoaudiólogo em Audiologia	1	5	-4
Fonoaudiólogo em Saúde Coletiva	7	1	6
Gerente Administrativo	82	102	-20
Gerente de Departamento Pessoal	1	2	-1
Gerente Financeiro	9	14	-5
Gerente de Recursos Humanos	5	13	-8
Gerente de Serviços de Saúde	31	26	5
Médico Alergista e Imunologista	2	1	1
Médico Anatomopatologista	2	0	2
Médico Anestesiologista	31	11	20
Médico Cardiologista	26	5	21
Médico Cirurgião Cardiovascular	4	0	4
Médico Cirurgião Geral	38	12	26
Médico Cirurgião Pediátrico	6	0	6
Médico Cirurgião Plástico	0	3	-3

Dados do Novo CAGED/ME com ajustes declarados até outubro de 2020

Saldo da Geração de Emprego das principais atividades profissionais no Setor Saúde do DF
(Acumulado – Jan/Out 2020) (*)

NÍVEL SUPERIOR			
Grupo	Admitidos	Desligados	Saldo
Médico Clínico	1.262	220	1042
Médico Coloproctologista	2	0	2
Médico da Família e Comunidade	0	3	-3
Médico do Trabalho	79	51	28
Médico em Cirurgia Vascular	5	0	5
Médico em Endoscopia	4	2	2
Médico em Medicina Intensiva	58	18	40
Médico em Radiologia e Diagnóstico por Imagem	7	8	-1
Médico Endocrinologista e Metabologista	0	1	-1
Médico Gastroenterologista	0	1	-1
Médico Geneticista	1	0	1
Médico Ginecologista e Obstetra	7	5	2
Médico Hematologista	0	2	-2
Médico Homeopata	3	0	3
Médico Infectologista	3	4	-1
Médico Nefrologista	8	5	3
Médico Neurocirurgião	3	2	1
Médico Neurofisiologista Clínico	0	1	-1
Médico Neurologista	5	0	5
Médico Oftalmologista	0	9	-9
Médico Oncologista Clínico	0	1	-1
Médico Ortopedista e Traumatologista	6	1	5
Médico Otorrinolaringologista	2	0	2
Médico Patologista	1	0	1

Dados do Novo CAGED/ME com ajustes declarados até outubro de 2020

Saldo da Geração de Emprego das principais atividades profissionais no Setor Saúde do DF
(Acumulado – Jan/Out 2020) (*)

NÍVEL SUPERIOR			
Grupo	Admitidos	Desligados	Saldo
Médico Patologista Clínico / Medicina Laboratorial	0	1	-1
Médico Pediatra	62	13	49
Médico Pneumologista	4	3	1
Médico Psiquiatra	15	11	4
Médico Radioterapeuta	4	0	4
Médico Reumatologista	3	0	3
Médico Sanitarista	2	1	1
Médico Urologista	2	0	2
Neuropsicólogo	2	1	1
Nutricionista	126	86	40
Pesquisador de Clínica Médica	3	1	2
Pesquisador de Medicina Básica	1	0	1
Pesquisador em Saúde Coletiva	1	0	1
Psicólogo Clínico	117	74	43
Psicólogo do Trabalho	9	9	0
Psicólogo do Trânsito	2	3	-1
Psicólogo Educacional	7	5	2
Psicólogo Hospitalar	19	12	7
Psicólogo Social	14	5	9
Secretaria Executiva	78	64	14
Tecnólogo em Gestão Hospitalar	8	1	7
Terapeuta Ocupacional	71	33	38

(*) Todas as atividades contabilizadas na tabela dizem respeito somente a postos de trabalho regidos pela Consolidação das Leis do Trabalho (CLT).

Fonte: Novo CAGED do Ministério da Economia

Elaboração: ISMEP – Instituto Santa Marta de Ensino e Pesquisa

EXPEDIENTE

ISMEP
Instituto Santa Marta de Ensino
e Pesquisa

Luci Emídio
Superintendente

Clovis Veloso de Queiroz Neto
Diretor Executivo

Responsável Técnico pelo Informativo
Clovis Veloso de Queiroz Neto

Design Gráfico
Marcelo Costa
General Design

Endereço:

Unid. Taguatinga-DF (Sede)
QSE AE 3 Setor E Sul - CEP 72025-072
+55 (61) 3962-6436
+55 (61) 99649-3250 (WhatsApp)
contato@ismep.com.br

Unid. Brasília-DF
SIG/Sul Quadra 04, Bloco A, Sala 122
Ed. Capital Financial Center
CEP 70610-440
+55 (61) 3541-5100

SBH
Sindicato Brasiliense de Hospitais,
Casas de Saúde e Clínicas

Danielle Feitosa
Superintendente

Endereço:

SGAS 915 Ed. Office Center Bl. A Sala
301, 302 e 312 Brasília – DF
CEP: 70390-150
+55 (61) 3346-2377
sbh@sbhdf.org.br



